హైదరాబాదు ఎడిషన్

HYDERABAD EDITION

PUBLISHED SIMULTANEOUSLY FROM VIJAYAWADA & HYDERABAD

ఆంధ్రపత్రిక

FOUNDER : DESODDHARAKA. K. NAGESWARA RAO

హైదరాబాదు
శనివారం
21-5-1977

THE ANDHRA PATRIKA
Regd. No. H/HD 231.
Licenced to Post Without Prepayment

సంపుటం: 64
సంచిక: 50
పుటలు: 8
వెల: 30 పైసలు

వరలక్ష్మి, H-4, M.C.U. 5
ప్రతి విత్తనములు సరుసైన ధరలకు మా వద్ద లభించును.
డీలక్స్ ఏజన్సీస్
కొత్తపేట, పోస్టు బాక్సు నెం. 23.
గుంటూరు-522001.
ఫోన్స్: ఆఫీసు: 20002, 22704 ఇల్లు: 21007, 21206

1898 నుండి ప్రసిద్ధి గాంచినది
పండిత డి.గోపాలాచార్యులవారి
జీవామృతం
ఆరోగ్యమునకు - బలమునకు
ఆయుర్వేదాశ్రమం (ప్రై) లిమిటెడ్, 100 జి.ఎన్.చెట్టి రోడ్, మద్రాసు-17

మంత్రివర్గ పునర్నిర్మాణం:

తిరుమలేశుని సన్నిధిలో శ్రీ వెంగళరావు ఆలోచన!

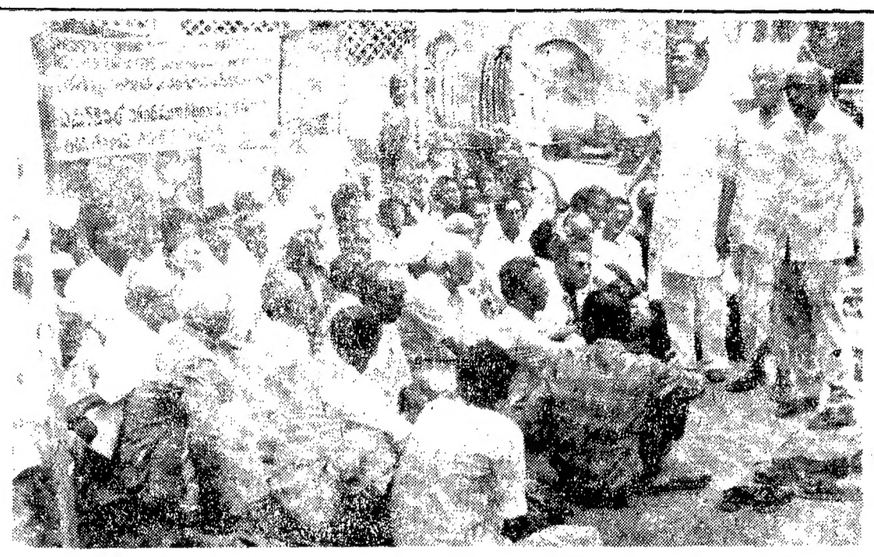

నిరాహారంగా సదరు నిరసనచేసిన ఉద్యోగుల సంఘం సభ్యులు శుక్రవారం సచివాలయం సమీపంలో రిలే నిరాహారదీక్ష ప్రారంభించిన దృశ్యం. శ్రీ మహాలే సత్యనారాయణ, శ్రీ పద్మనాభం వారి సమస్యలు వివరించి ప్రసంగించారు.

(ఆంధ్రపత్రిక ప్రతినిధి)

హైదరాబాదు, మే 20: ముఖ్యమంత్రి శ్రీ జలగం వెంగళరావు ఏడుకొండలవాడి సన్నిధికి వారికి శుక్రవారం ఉదయం తిరుమల వెళ్లారు. 24వ తేదీన తిరిగి రాజధానికి వస్తారు.

కాంగ్రెసు అధ్యక్షులు శ్రీ బ్రహ్మానంద రెడ్డితో కడిటి సమావేశమయినారు వారి వర్గానికి చెందిన వారిని మంత్రి వర్గంలోకి ఎలా నియమించాలనే విషయం ఆయన అక్కడ ప్రశాంతంగా ఆలోచించే అవకాశం ఉన్నదంటున్నారు. త్వరలో మంత్రివర్గంలో మూడు ఖాళీలున్నాయి. కొంతకాలం క్రితమే మంత్రివర్గం నుండి తప్పించబడి, ఈమధ్యనే ముఖ్యమంత్రి సన్నిహితులయిన శ్రీ పి. జనారెడ్డిస్థానం రాయబడిన (పదవుల్లో) నుండి ఖాళీ ఖాళీ వున్నది. శ్రీ రాజాసాగి సూర్యనారాయణరాజు రజనీమా వల్ల, కోస్తాజిల్లాలోని విశాఖ జిల్లాలోని విశాఖజిల్లాలో నిర్వచిన ఖాళీ నుంటోంది ఉన్నది. తెలంగాణా ప్రాంతంలో హైదరాబాదు జిల్లా నుండి మంత్రిగా ఉండిన శ్రీ ఎన్. వెంకట్రామారెడ్డి వున్నితిల్లా ఒక ఖాళీ ఉన్నది. అయితే శ్రీ పి. వి. నరసింహారావు వర్గంలో రాజీ కుదుర్చుకున్న సందర్భంలో శ్రీ పి. ధర్మారెడ్డిని వరంగల్ జిల్లా నుండి మంత్రిగా నియమించడం శ్రీ వెంకటరామారెడ్డి ఖాళీని భర్తీలో ఉండుకని చేసిందేనని మంత్రివర్గం నుండి తప్పించబడి, ఈమధ్యనే ముఖ్యమంత్రి సన్నిహితులయినారు.

ఈ మంత్రివర్గంలో కొత్తగా అర్హులు, ముగ్గురిని చేసుకున్నారని మాత్రాన చాలనని, మంచినిర్ణయాలు తీసుకోవలసి వచ్చేయాలని శ్రీ బ్రహ్మానందరెడ్డి అనుచరులు కోరుతున్నారు. ఎలాగైతే మంత్రివర్గ విస్తరణ జరగాలన్నా, సంపూర్ణమే కూడదని ముఖ్యమంత్రి సన్నిహితులు కొందరు నాతో అన్నారు. అసలు ముఖ్యమంత్రి రాజీనామా ఉపసంహరణ బ్రహ్మానందరెడ్డి అనుచరులకు హార్దదాయకంగా లేదు. నింగలేక, నక్కలేక, నిధిలేక నోరుమెదుకుండా ఉన్నారు.

ఆంధ్రలో ఇప్పుడున్న పరిస్థితులలో బ్రహ్మానందరెడ్డి అనుచరులు సహా ఈ మంత్రివర్గంలోకి ప్రవేశించడానికిముందుకు వస్తారో చెప్పడానికి పరిశీలకులు సాహసించలేకున్నారు. శ్రీ పి. వి. నరసింహారావుమంత్రి వర్గం పోయేముందు ఏడుగురు ఇలమంత్రులు కొందరు సాహసించి ముందుకు వచ్చారు. ఇప్పుడు వచ్చే ఫిబ్రవరిదాకా వెంగళరావు ప్రభుత్వాన్ని కేంద్రం కొనసాగనిచ్చినట్లయితే కొత్తగా నేనుకోబోయే మంత్రులెవరైనా ఉంటే, వారు ఏడునెలలమంత్రులే అవుతారని అంటున్నారు.

జనతా పార్టీలో లుకలుకలు:

శాసన సభ ఎన్నికలనుంచి ప్రజాతంత్రకాంగ్రెస్ నిష్క్రమణ?

న్యూఢిల్లీ, మే 21: జనతాపార్టీ అధ్యక్షుడు ఎంపిక విషయంలో తమను నిర్లక్ష్యం చేశారనే భావం పూర్తిగా ప్రజాతంత్ర కాంగ్రెస్ వారిలో స్పష్టంగా కనిపిస్తోంది. ఈ కారణం వల్ల ఈ పార్టీ వచ్చే శాసన సభ ఎన్నికలలో వాళ్ళనక పోవచ్చునని, అన్ని రాష్ట్రాల విషయం ఎలావున్నా కనీసం ఉత్తర ప్రదేశ్ బీహార్‌లలో ఈ పార్టీ ఎన్నికలను బహిష్కరించవచ్చునని చెపుతున్నారు.

ఉత్తర ప్రదేశ్, బీహార్ రాష్ట్రాలలో ప్రజాతంత్ర కాంగ్రెస్‌వర్గం నాకికి వస్తానని ఆశిస్తే స్థానాలు మాత్రమేనని పార్టీ వర్గాలు చెపుతున్నాయి.

వారికి ఎక్కువగా ప్రాబల్యంగల ఉత్తర ప్రదేశ్, బీహార్ రాష్ట్రాలలో గూడా ఈ పార్టీని జనతావారు చిన్నచూపు చూడటం పలువురి మందికి అసంతృప్తి కలిగించిందని, పార్టీ నాయకత్వం ఎన్నికల నుంచి తప్పుకోవలసిన పరిస్థితి ఏర్పడుతోందని చెపుతున్నారు

అధ్యక్షుడు ఎంపిక విషయంలో ప్రజాతంత్ర కాంగ్రెస్ నాయకులను కనీసం సంప్రదించనైనా సంప్రదించలేదని చెప్పారు శ్రీ జగ్జీవన్‌రాంను, శ్రీ బహుగుణ గూడా ఈ విషయంలో సంప్రదించలేదని తెలుస్తోంది

శ్రీ బహుగుణ జనతాపార్టీ అధ్యక్షుడు శ్రీ చంద్రశేఖర్‌ను కలుసుకున్నారని, అయితే ఉత్తరప్రదేశ్ పరిశీలకులు అయిన శ్రీ చరణ్ సింగ్, బహుగుణను కలుసుకునే ప్రయత్నాన్ని వ్యక్తం చేయలేదని తెలుస్తోంది.

ప్రజాతంత్ర కాంగ్రెసును, పార్టీ కాంగ్రెసును గూడా అధ్యక్షుడు ఎంపికలో చిన్నచూపు చూశారని ప్రజాతంత్ర కాంగ్రెస్ వర్గాలు అంటున్నాయి. అందువల్ల కనీసం ఉత్తరప్రదేశ్ బీహార్ రాష్ట్రాలలోనైనా ఎన్నికల నుంచి తప్పుకోవడం తప్ప గత్యంతరం లేదు అని ఆయన అన్నారు. ఉత్తరప్రదేశ్‌లో బి. ఎల్. డి. 250 సీట్లు, జనసంఘ్‌కు 100 సీటు ఇచ్చారని, మిగిలిన వాటిని, మిగిలిన వారందరికీ పంచారని ఆయన అన్నారు. ఈ విషయంలో శ్రీ చరణ్ సింగ్‌ను ఆయన నిశితంగా విమర్శించారు.

ఢిల్లీ మెట్రోపాలిటన్ కౌన్సిల్, దాన్ లేవన్ స్థానాలలో గట్టిగా ఎక్కువ శాతం పూర్వపు జనసంఘ్‌కు లభించాయి.

ఉత్తరప్రదేశ్‌లో రద్దయిన శాసనసభ సభ్యులు 132 మందిని సస్పెండ్ ఎంపికచేసింది.

బొంబాయి రేవు కార్మికుల సమ్మె ఉపసంహరణ

న్యూఢిల్లీ, మే 21: బొంబాయి రేవుకార్మికులు దాదాపు 5 వేలమంది 11 రోజులుగా సాగిస్తున్న సమ్మెను శుక్రవారంనాడు ఉపసంహరించారు. ప్రధాని శ్రీ మురార్జీ దేశాయ్ విజ్ఞప్తిని పురస్కరించుకుని వీరు సమ్మె ఉపసంహరణకు నిర్ణయించారు.

అసెంబ్లీ ఎన్నికలకు 'రికార్డు' స్థాయిలో నామినేషన్‌లు

న్యూఢిల్లీ, మే 21: నవ్వేనెల లోసెంబ్లీ ఎన్నికలు జరుగనున్న 10 రాష్ట్రాలలోని కొన్నిటిలో, 1972 లో వేయబడిన నామినేషన్‌లకు రెండు రెట్లు ఈసారి నామినేషన్‌లు వేయబడినవి. తక్కిన రాష్ట్రాలలో కూడా నామినేషన్‌ల సంఖ్య బాగా పెరిగింది.

మొత్తంమీద ఒక్కొక్క సీటుకు 15 చొప్పున నామినేషన్‌లు దాఖలయ్యాయి.

రిటర్నింగ్ స్థాయిలో నామినేషన్‌లు ఉపసంహరించుకోవడానికి గడువు ఇవ్వడం, కాంగ్రెస్ అభ్యర్థుల జాబితాలు ఇవ్వడం వల్ల ఆలస్యమవుతుగనుక, నిర్ణీత టెక్నికల్ తేదీకి లక్షణంగా ఆశపడే చాలామంది అభ్యర్థులు నుండి గానే నామినేషన్‌లు వేశారు.

మధ్యప్రదేశ్, పంజాబ్, రాజస్థాన్, ఒరిస్సా నాలు, హర్యానా రాష్ట్రాలలో 1972 లో వేయబడిన నామినేషన్‌లకు రెట్టింపుగానే నామినేషన్‌లు వేశారు. యు.పి., బిహార్‌లలో కూడా ఈసారి నామినేషన్‌లు చాలా ఎక్కువగానే వుండేట్లు తెలుస్తోంది.

మధ్యప్రదేశ్‌లో 1972 లో 2436 నామినేషన్‌లు వేయగా ఈసారి 4550 నామినేషన్‌లు వేశారు. రాజస్థాన్‌లో మొదటి ఎన్నికల్లో 1665 నామినేషన్‌లు వేయగా అయ్యుడు 3019 మంది అభ్యర్థులు నామినేషన్‌లు వేశారు.

ఇదేవిధంగా యితర రాష్ట్రాలలో నామినేషన్‌ల వివరాలు: పంజాబ్—938—1600, హర్యానా: 833—1600, ఒరిస్సాలో 1454—2057.

బీహార్ జ. పా. జాబితా

న్యూఢిల్లీ, మే 21: బీహార్ అసెంబ్లీ ఎన్నికలకు 325 మంది అభ్యర్థుల జాబితాను జనతాపార్టీ శుక్రవారం విడుదల చేసింది.

ఇటీవల లోక్‌సభ ఎన్నికలలో పోటీ చేసి, పరాజయమైన మాజీ జనసంఘం నాయకుడు శ్రీ కైలాసపతి మిశ్రా లాంటివారి తనయుడు శ్రీ శివానంద తివారీ, మాజీ సి. ఎస్. డి. వాయరులు శ్రీమతి సుచిత్రా దేవి వేర్లు ఈ జాబితాలో వున్నాయి.

రెండు సీట్లు సి. పి. ఐ—ఎం. డి. వదలి వేయబడ్డాయి.

జనతాపార్టీ అభ్యర్థులలో చాలామంది కొత్తవారు ప్రత్యేక సంఘాలకు చెందిన ప్రతినిధులు కూడా వున్నారు.

నిర్బంధంగా రిటైర్ అయిన ఉద్యోగుల నిరాహార దీక్ష

(ఆంధ్రపత్రిక ప్రతినిధి)

హైదరాబాద్, మే 21: ఆంధ్రలో నిర్బంధ సదరీ నిరసన చేయబడిన ఉద్యోగుల సంఘం సభ్యులు, తమను వెంటనే తిరిగి ఉద్యోగాలలోకి తీసుకోవాలని కోరుతూ శుక్రవారం ఉదయం ఇక్కడ సచివాలయం ఎదుటనే, రిలే నిరాహార దీక్ష ప్రారంభించారు. శుక్రవారం 50 మంది నిరాహార దీక్షలో పాల్గొన్నారు. ఇందులో నిజయుగరానికెందుకు శ్రీ సం. సాంబశివరావు జట్నాయక్, వారి నీడుకు చెందిన శ్రీ వి. వెంకటేశ్వర్లు కూడా వున్నారు.

నిజయ నగరంలో నిర్బంధ సదరీ నిరసన చేయబడిన ఉద్యోగులు అనుకు రిగిన ఉద్యోగాలలోకి తీసుకోవాలని కోరుతూ నిన్న 10 మంది రిలే నిరాహార దీక్ష జరుపుతున్నట్టు శ్రీ సాంబశివరావు జట్నాయక్ తెలియచేశారు.

నిర్బంధ సదరీ నిరసనలు రద్దు చేయాలని, నిరసకుల నిబంధనలను తొలగించాలని, తప్పులు సరిచేసి నిరసన చేసి తిక్కించాలని, నిరాహార దీక్ష చేస్తున్నవారు కోరుతున్నారు.

అర్థమవుతున్న సమస్యలు రాష్ట్రంలో దాదాపు 6 వేల మంది ఉద్యోగులనే, అకాల, నిర్బంధ సదరీ నిరసన చేయించారు.

తమపై నిట్టి ఆరోపణలు చేయకుండా, నిట్టి నివారణ లేకుండా ఇవన్నీ నిరసన చేయబడిన ఉద్యోగుల రాష్ట్ర సంఘం ప్రధాన కార్యదర్శి శ్రీ సం. వి. అప్పారావు అన్నారు. రాష్ట్ర సంఘం అధ్యక్షుడు శ్రీ కె. బాసిదుల్లా, ఉపాధ్యక్షుడు శ్రీ రామచంద్రారెడ్డి ప్రభుత్వం వారి కార్యక్రమంలో నిరాహార దీక్షలు జరుగుతున్నాయి.

సంఘం నాయకులు శ్రీ ఆర్. వి. మూర్తి, శ్రీ ఇ. వి. పద్మనాభన్ దీక్ష ప్రారంభించిన వారిని అభినందించి, వారి కార్యక్రమానికి మద్దతు నిస్తూ ప్రసంగించారు.

డబ్బిచ్చి చూడు!

హైదరాబాదు, మే 20: జీతాలకు మాత్రమే అంతర్జాతీయమైనవారు ఇచ్చేవారు తెలుసునని, మనదేశపు ప్రజలకు ఇదిసాధ్యం కాదని చాలా మంది అపోహపడుతూ వుంటారు. కాని శ్రమకు సరియైన ప్రతిఫలం దక్కితే మనదేశం ఇంత త్వరగా దేవుడు కూడా అభివృద్ధిపరచేయడానికి దాఖలాలు పుష్కలంగా కనిపిస్తున్నాయి.

నిన్నటిలో ఏ ప్రకారంగా ఒకప్రయోగ మాత్రమైనా అభివృద్ధి పొందుతూ సంఘటన నేడు 17వ రోజుకి చేరింది. అభివృద్ధి పొందుతూ సంఘటన ఆరవ నుట్టిన ప్రతిఫలం రూ. 50 నేటి!

'అక్కడ బాలెట్టి కంపెనీ' అనే ఒక వ్యాపారస్థుడు, అందులో నాగయ్య అనే ఒక కుర్రవాడు వున్నారు. బాలెట్టి అయ్యా నాకు నీ అయ్యకి ఇచ్చినట్టు రూ. 50 నేటి నాగయ్య రేపటి ఇచ్చి కార్డులు నంపాలు! నాగయ్య అంతర్జాతీయుడు. పోయిన ప్రతిఫలం నాగయ్యకు ఆ 50 నేటి నోటు గమనిస్తున్నారు.

బయ్యన్నగూడెం ఇల్లు ఏ.సి. కాదు: ముఖ్యమంత్రి వివరణ

శుద్ధ అబద్ధమని చేకూరి కాశయ్య ఆరోపణ

(ఆంధ్రపత్రిక ప్రతినిధి)

న్యూఢిల్లీ, మే 21: ఆంధ్రప్రదేశ్ శాసన సభ్యులు 22 మంది చేసిన ఆరోపణ లన్నిటినీ ముఖ్యమంత్రి శ్రీ జలగం వెంగళరావు తిరస్కరించారు. ఇవన్నీ కల్పితము, దురుద్దేశ పూర్వకము అనీ, బాధ్యతా రహితంగా చేసినట్టివని తెలిపారు. ప్రెస్‌నీ 6వ తేదీన ముఖ్యమంత్రి శ్రీ మురార్జీ దేశాయ్‌కి ఈ శాసన సభ్యులు ఒక సమాజరు సమర్పిస్తూ తమ ఆరోపణలను అందులో వివరించారు. దేశీయాంగ మంత్రి శ్రీ చరణ్‌సింగ్‌కు వ్రాసిన లేఖలో శ్రీ వెంగళరావు సింగరేణి గనుల సంస్థ సందర్శించి గాంధి కొత్తగూడెం సందర్శన సందర్భంగా ఒక 'హెలిపాడ్' నిర్మాణం చేయించిందని, అయితే ఇది శాశ్వతంగా ఆ కంపెనీకి చెందివుంటుందని సూచించారు. ఆ సమయంలోనే గనుల కంపెనీ రు. 30 వేలు ఖర్చుచేసి 20 వేల మందికి భోజన సౌకర్యాలు ఏర్పరచిన సూట నిజమేనని, అయితే ప్రత్యామ్నాయ వసతులు లేకపోవడంవల్ల ఈ పని అవసరమయిందని చెప్పారన్నారు.

"ఇక నా స్వంత ఆస్తిపాస్తులు సంగతి చెపుతాను. 1974 మేనెలలోనే నా ఆస్తిపాస్తు రేటులో అల్పంగా ప్రభుత్వానికి వివేదించాను. గోగుంటూరులో నా భార్య పేర ఉన్న ఇంటి తాలూకు వివరాలు ఇచ్చాను. నేను కూడా ఒక ఇల్లు కట్టించాను. ఆసంగతి కూడా చెప్పాను. బయ్యన్నగూడెంలో నా ఇల్లు ఎయిర్- కండిషన్ చేయబడిందన్న ఆరోపణలో నిజంలేదు. నేను ఆదాయపు పన్ను, వాల్కాటింగు సొసైటీ సభ్యుడిగా అయనను ఆరోపణలు చేయబడివుండగా అయనను వాల్కాటింగు సభ్యులు సర్వీస్- ఇన్ వార్డిగా నియమించడంపై ఒక ఆరోపణ వచ్చింది. కాని నేను కరీంనగరు సొసైటీ తాలూకు ఫైలు చూడని సమయంలో ఆయన నియామకం జరిగింది."

బయ్యన్నగూడెం ఇల్లు ఏ.సి.కండిషన్ చేయబడలేదని ముఖ్యమంత్రి శ్రీ జలగం వెంగళరావు చేసిన ప్రకటన 'శుద్ధ అబద్ధం' అని జనతాపార్టీ శాసనసభ్యులు శ్రీ చేకూరి కాశయ్య అన్నారు.

ఆ ఇంటికి పై అంతస్తు, ఆ అంతస్తులో ఏ.సి. సౌకర్యాలుండేవని, అంతే కాదు 12, 13 రోజులలో ముఖ్యమంత్రి కుమారుడు ఆ పై అంతస్తును పడగొట్టించారని ఆయన ఆరోపించారు.

ముఖ్యమంత్రి పై ఆరోపణలు చేసిన శాసన సభ్యులలో ఒకరిగా తానీ నిర్ణయాన్ని నిరూపించగలనని ఆయన ఆంధ్రప్రభ ప్రతినిధులు కూడా వున్నారు.

నూనెల దిగుమతి: ముఖ్యమైనవారు లు

న్యూఢిల్లీ, మే 21: వంటనూనెలు, నూనె గింజల దిగుమతి విధానంలో తీసుకొన్న మార్పులను కేంద్రప్రభుత్వం శుక్రవారంనాడు ప్రకటించింది.

ఈ నిర్ణయం ప్రకారం లైసెన్సు లేకుండా దిగుమతికి 3 నెలలోగా నిర్బంధంచేయబడినవారికి లైసెన్సులు రద్దు అవుతాయి. వారికి మరో లైసెన్సు కూడా ఇవ్వడం జరుగదు. ఇతరులు కూడా పూర్వంవున్న లైసెన్సు నాశ దిగుమతి చేసుకున్న మేరకే కొత్త లైసెన్సు ఇవ్వబడుతుంది.

సమాజంపట్ల బాధ్యతను వ్యాపారవర్గాలు గుర్తించడంలేదు ఈ చర్యలు తీసుకోవలసి వచ్చిందని కేంద్రవాణిజ్య శాఖ అధికారప్రకటన తెలిపింది. 1977 ఏప్రిల్ నెలలో పరిశీలించగా రూ. 556 కోట్ల మేరకు దిగుమతి లైసెన్సులు ఇవ్వగా దిగుమతులు రూ. 40 కోట్లు దాటలేదని పేర్కొన్నది.

ఈ నిర్ణయం వల్ల రూ. 486 కోట్ల మేరకు గల పనియాగించని లైసెన్సులు రద్దుకాగలవు.

అందరికీ అందే 'ఆకాశ' వాణి

న్యూఢిల్లీ, మే 21: సమాచార మంత్రిత్వశాఖ జారీచేసిన ఆర్డర్ ప్రకారం ఆకాశవాణి ద్వారా ప్రసారం చేయబడనుంది. ఇలా ప్రకటించబడింది. కేంద్ర సమాచార ప్రసార శాఖామంత్రి శ్రీ ఎల్. కె. అద్వాణీ ఈ విషయాన్ని శుక్రవారం పార్లమెంటులో వెల్లడించారు.

సమ్మెలకు ముందు మే 23 నుండి 7 వరకు ఈ పార్టీలు ఆకాశవాణి ద్వారా తమ ఉద్దేశాలను దేశప్రజలకు వివరించుకోవచ్చు.

వాతావరణం

హైదరాబాదు మే 21 నగరంలో నిన్నటి వాతావరణం వివరం.

గరిష్ఠ ఉష్ణోగ్రత	40 డి.
కనిష్ఠ ఉష్ణోగ్రత	25 డి.
గాలిలో తేమ	18 శాతం

ఇంజనీరింగ్ ఎంట్రెన్స్ 2వ బ్యాచి

అడ్మిషన్లు 20-5-77
క్లాసులు 23-5-77
నుండి ప్రారంభము

గమనిక: B.E. & B.Tech. Entrance పరీక్షలు 26.6.77 తేదీన జరుగును
దరఖాస్తులు పంపుటకు ఆఖరు తేదీ: 6-6-1977

శ్రీవాణీ నికేతన్
సూర్యారావుపేట, విజయవాడ-2, ఫోన్ 77673, 75220

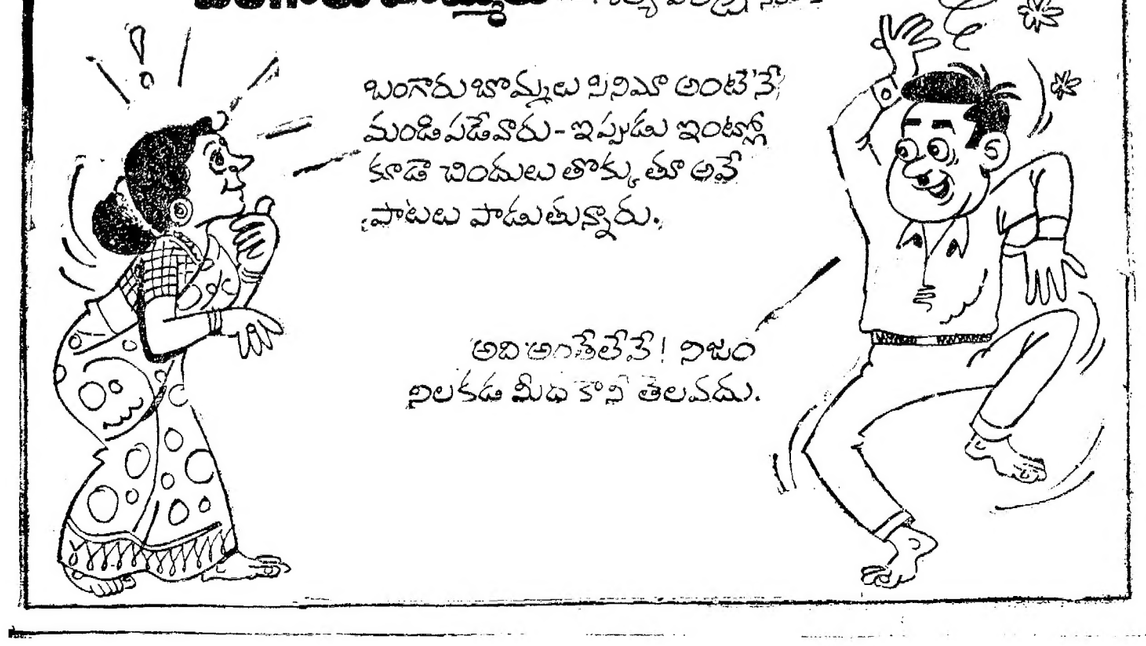

ఆంధ్రప్రదేశ్ స్టేట్ రోడ్ ట్రాన్స్‌పోర్ట్ కార్పొరేషన్

"50"

FORM — STU — Scheme No. 263/77

(1964 ఆంధ్రప్రదేశ్ మోటారు వాహనముల నిబంధనల యందలి 315 వ నిబంధన)

ప్రజల సౌకర్యములను దృష్టిలోఉంచుకొని సమర్థవంతంగాను, చౌకవంతగాను, పొదుపుగాను, సక్రమపద్ధతిలోనూ రోడ్డు రవాణా సర్వీసులను నిర్వహించుటకు ఈ క్రింది ప్రాంతము/మార్గములు సంబంధించి షెడ్యూల్—I లో తెలుపబడిన ఎకారమ రోడ్డు ట్రాన్స్పోర్టు సర్వీసులను ఆంధ్రప్రదేశ్ స్టేట్ రోడ్ ట్రాన్స్‌పోర్టు కార్పొరేషన్ నిర్వహించవలసిన అవసరం ఉన్నదని రాష్ట్ర రవాణాసంస్థ అభిప్రాయములో ఉన్నది.

ఈమేరకు ఈ క్రింది షెడ్యూల—II లో గల నకటనమును రాష్ట్ర రవాణాసంస్థ రూపొందించి, 1939 మోటారు వాహనముల చట్టంలోని 68—సి సెక్షన్ క్రింద ప్రజల యెరుక నిమిత్తము ఈ క్రింద ప్రకటించుచున్నది.

షెడ్యూలు — I

1. ఈ పథకము ఉద్దేశించిన ప్రాంతము లేక మార్గము:— కడప — నేంపల్లి.

షెడ్యూలు — II

1. మార్గం (బయలుదేరుస్థలం, గమ్యస్థానం మార్గములోని ముఖ్యస్థేషనులు, మార్గం దూరం) కడప — నేంపల్లి, నీలకంటరాజుపేట, ఎల్. ఆర్. పల్లి మరియు కొండవండ్లపల్లి మీదుగా. (71 కి. మీ. లు)

2 ప్రాంతము (మార్గముల పేర్లు, బయలుదేరుస్థలములు, గమ్యస్థానము మరియు మార్గమధ్యనున్న స్టేషనులు మరియు మార్గం దూరం

3 టవున సర్వీసా, లేక మఫిసిల్ సర్వీసా, లేదా రెండూ చేరా. మఫిసిల్ సర్వీసు—స్టేజి క్యారేజి.

4 ఇతర వ్యక్తులను పూర్తిగా లేక పాక్షికంగా లేక ఇతరవిధములుగా తొలగించి రాష్ట్ర రవాణాసంస్థ ప్రతిమార్గం నందు గరిష్ట లేక కనిష్ట సంఖ్య నిర్వహించదలచిన వాహనములసంఖ్య. ప్రతిపాదింపబడిన మార్గముమీద స్టేజి క్యారేజి పర్మిట్లు పొందియున్న ఇతర వ్యక్తులను అందరిని పూర్తిగా మినహాయించియూ, ఈ క్రింద వివరించిన గమనికయందు తెలుపబడిన మేరకు తప్ప ప్రతిపాదింపబడిన ఏ మార్గమునూ పూర్తిగా లేక పాక్షికముగా దాటిపోవునట్టి మార్గములమీద స్టేజి క్యారేజి పర్మిట్లు పొందియున్నవారిని పూర్తిగా మినహాయించియూ ఈ క్రింద తెలుపబడిన సంఖ్యలో బస్సులు నడుప ప్రతిపాదింపబడి యున్నది.

(ఎ) గరిష్ట సంఖ్య 4
(బి) కనిష్ట సంఖ్య 2
(సి) టైపు సెలూన్.
(డి) కెపాసిటీ 39 నుండి 60 సీటింగ్ కెపాసిటీ

5. ఇతరవ్యక్తులను పూర్తిగా లేక పాక్షికంగా లేక ఇతరవిధములుగా తొలగించి రాష్ట్ర రవాణాసంస్థ ఒక్కొక్క మార్గంలో నిర్వహించదలచిన గరిష్ట మరియు కనిష్ట బస్సులసంఖ్య.

(ఎ) గరిష్ట సంఖ్య
(బి) కనిష్ట సంఖ్య
(సి) టైపు
(డి) కెపాసిటీ

6 సర్వీసుల సక్రమనిర్వహణకు ప్రత్యేక సందర్భములలో నిర్వహించుటకు రిజర్వులో ఉంచబడు బస్సులసంఖ్య.

7. బండ్లు నిలుపుటకు, నిర్వహణకు, మరమత్తులకు చేయదలచిన ఏర్పాట్లు.

8 ప్రయాణికుల వసతి సౌకర్యాలకు చేయదలచిన ఏర్పాట్లు.

9 మార్గంలోగల స్టాండులు, హాల్టులందు బస్సుల రాకపోకలు తెలియవలచు టైమ్ టేబులు ప్రదర్శింపబడు ఏర్పాట్లు.

10 ప్రయాణికులతోపాటు సరకులను కూడా తీసికొనిపోవుటకు అనుమతించెదరా?

11 రాష్ట్ర రవాణా సంస్థ ఇష్టదలచిన ఇతర సమాచారము.

(సం) ఆర్. ప్రభాకరరావు,
హోదా: జనరల్ మేనేజరు,
ఆంధ్రప్రదేశ్ స్టేట్ రోడ్ ట్రాన్స్‌పోర్ట్ కార్పొరేషన్,
(రాష్ట్ర ప్రభుత్వ యాజమాన్య రవాణా సంస్థ)

స్టేషన్: ముషీరాబాద్,
హైదరాబాదు.
తేది: 7.5.1977.

గమనిక:— ఈ పథకమునకు సర్దించనివి:

1 ఆంధ్రప్రదేశ్ మరియు కర్ణాటక రాష్ట్రములకు మధ్య ప్రస్తుతంఉన్న మరియు భవిష్యత్తులో అంతర్రాష్ట్ర ఒప్పందములలో (మోటారు వాహనముల చట్టము 1939 యొక్క సెక్షను 63 (3) B ను అనుసరించి పొందుపరచు మార్గములకు సంబంధించి కర్ణాటక రాష్ట్రమునకు చెందిన ఆపరేటర్లు.

2. ఉద్దేశింపబడిన మార్గముపైన 8 కి.మీ. మించక దాటిపోవు మరియు భవిష్యత్తులో నిర్వహించే టవున్ సర్వీసు రూట్లకు సంబంధించి స్టేజి క్యారేజి పర్మిట్లు గల్గియున్నట్టివారికి.

3. ఉద్దేశింపబడిన మార్గముపై 8 కి.మీ. కు మించకుండా దాటిపోవునట్టి మార్గం లేదా మార్గాలలో ప్రస్తుతం స్టేజి క్యారేజి పర్మిట్లు కలిగివున్నవారు.

ఆంధ్రప్రదేశ్ స్టేట్ రోడ్ ట్రాన్స్‌పోర్ట్ కార్పొరేషన్

"50"

FORM — STU — Scheme No. 261/77

(1964 ఆంధ్రప్రదేశ్ మోటారు వాహనముల నిబంధనల యందలి 315 వ నిబంధన)

ప్రజల సౌకర్యములను దృష్టిలోఉంచుకొని సమర్థవంతంగాను, చౌకవంతగాను, పొదుపుగాను, సక్రమ పద్ధతిలోనూ రోడ్డు రవాణా సర్వీసులను నిర్వహించుటకు ఈ క్రింది ప్రాంతము/మార్గములకు సంబంధించి షెడ్యూలు— I లో తెలుపబడిన ప్రకారము రోడ్డు ట్రాన్స్‌పోర్టు సర్వీసులను ఆంధ్రప్రదేశ్ స్టేట్ రోడ్ ట్రాన్స్‌పోర్టు కార్పొరేషన్ నిర్వహించవలసిన అవసరం ఉన్నదని రాష్ట్ర రవాణాసంస్థ అభిప్రాయములో ఉన్నది.

ఈ మేరకు ఈ క్రింది షెడ్యూల—II లో గల నకటనమును రాష్ట్ర రవాణాసంస్థ రూపొందించి, 1939 మోటారు వాహనముల చట్టంలోని 68—సి సెక్షన్ క్రింద ప్రజల యెరుక నిమిత్తము ఈ క్రింద ప్రకటించుచున్నది.

షెడ్యూలు — I

1. ఈ పథకము ఉద్దేశించిన ప్రాంతము లేక మార్గము:— (ఎ) కడప — బోదెద్దుల పల్లి. (బి) కడప — ఛిర్రాళ్ళ. (సి) ఛిర్రాళ్ల — బిద్దేలు.

షెడ్యూలు — II

1. మార్గం (బయలుదేరుస్థలం, గమ్యస్థానం, మార్గములోని ముఖ్యస్టేషనులు, మార్గం దూరం). (ఎ) కడప — బోదెద్దుల పల్లి. (10 కి. మీ. లు.) (బి) కడప — ఛిర్రాళ్ళ. వైదుకూరు మరియు బద్వేలు మీదుగా 110 కి. మీ. లు) (సి) ఛిర్రాళ్ల — బద్వేలు. (42 కి. మీ. లు)

2. ప్రాంతము (మార్గముల పేర్లు, బయలుదేరుస్థలములు, గమ్యస్థానము మరియు మార్గమధ్యనున్న స్టేషనులు మరియు మార్గం దూరం)

3. టవున సర్వీసా, లేక మఫిసిల్ సర్వీసా, లేదా రెండూ చేరా. మఫిసిల్ సర్వీసు—స్టేజి క్యారేజి.

4. ఇతర వ్యక్తులను పూర్తిగా లేక పాక్షికంగా లేక ఇతరవిధములుగా తొలగించి రాష్ట్ర రవాణాసంస్థ ప్రతిమార్గం నందు గరిష్ట లేక కనిష్ట సంఖ్య నిర్వహించదలచిన వాహనములసంఖ్య. ప్రతిపాదింపబడిన మార్గముమీద స్టేజి క్యారేజి పర్మిట్లు పొందియున్నవారి ఇతర వ్యక్తులందరిని పూర్తిగా మినహాయించియూ ఈ క్రింద వివరించిన గమనికయందు తెలుపబడిన మేరకు తప్ప ప్రతిపాదింపబడిన మార్గములమీద పూర్తిగా లేక పాక్షికముగా దాటిపోవునట్టి మార్గములమీద స్టేజి క్యారేజి పర్మిట్లు పొందియున్నవారిని పూర్తిగా మినహాయించియూ ఈ క్రింద తెలుపబడిన సంఖ్యలో బస్సులు నడుప ప్రతిపాదింపబడి యున్నది.

(ఎ) గరిష్ట సంఖ్య 2
(బి) కనిష్ట సంఖ్య 1
(సి) టైపు సెలూన్.
(డి) కెపాసిటీ 39 నుండి 60 సీటింగ్ కెపాసిటీ

5. ఇతరవ్యక్తులను పూర్తిగా లేక పాక్షికంగా లేక ఇతరవిధములుగా తొలగించి రాష్ట్ర రవాణాసంస్థ ఒక్కొక్క మార్గంలో నిర్వహించదలచిన గరిష్ట మరియు కనిష్ట బస్సులసంఖ్య.

(ఎ) గరిష్ట సంఖ్య 4
(బి) కనిష్ట సంఖ్య 2
(సి) టైపు సెలూన్.
(డి) కెపాసిటీ 39 నుండి 60 సీటింగ్ కెపాసిటీ

(ప్రతిపాదింపబడిన మార్గముమీద స్టేజి క్యారేజి పర్మిట్లు పొందియున్న ఇతర వ్యక్తులందరిని పూర్తిగా మినహాయించియూ, ఈ క్రింద వివరించిన గమనికయందు తెలుపబడిన మేరకు తప్ప ప్రతిపాదింపబడిన మార్గములమీద పూర్తిగా లేక పాక్షికముగా దాటిపోవునట్టి మార్గములమీద స్టేజి క్యారేజి పర్మిట్లు పొందియున్నవారిని పూర్తిగా మినహాయించియూ ఈ క్రింద తెలుపబడిన సంఖ్యలో బస్సులు నడుప ప్రతిపాదింపబడి యున్నది.

(ఎ) గరిష్ట సంఖ్య 4
(బి) కనిష్ట సంఖ్య 2
(సి) టైపు సెలూన్.
(డి) కెపాసిటీ 39 నుండి 60 సీటింగ్ కెపాసిటీ

(ప్రతిపాదింపబడిన మార్గముమీద స్టేజి క్యారేజి పర్మిట్లు పొందియున్న ఇతర వ్యక్తులందరిని పూర్తిగా మినహాయించియూ, ఈ క్రింద వివరించిన గమనికయందు తెలుపబడిన మేరకు తప్ప ప్రతిపాదింపబడిన మార్గములమీద పూర్తిగా లేక పాక్షికముగా దాటిపోవునట్టి మార్గములమీద స్టేజి క్యారేజి పర్మిట్లు పొందియున్నవారిని పూర్తిగా మినహాయించియూ ఈ క్రింద తెలుపబడిన సంఖ్యలో బస్సులు నడుప ప్రతిపాదింపబడి యున్నది.

(ఎ) గరిష్ట సంఖ్య 2
(బి) కనిష్ట సంఖ్య 1
(సి) టైపు సెలూన్.
(డి) కెపాసిటీ 39 నుండి 60 సీటింగ్ కెపాసిటీ

(ప్రతిపాదింపబడిన మార్గముమీద స్టేజి క్యారేజి పర్మిట్లు పొందియున్న ఇతర వ్యక్తులందరిని పూర్తిగా మినహాయించి మరియు ఈ క్రింద వివరించిన గమనికయందు తెలుపబడిన మేరకు తప్ప, ప్రతిపాదింపబడిన మార్గములమీద పూర్తిగా లేక పాక్షికముగా దాటిపోవునట్టి మార్గములమీద స్టేజి క్యారేజి పర్మిట్లు పొందియున్నవారిని పూర్తిగా మినహాయించి ఈ క్రింద తెలుపబడిన సంఖ్యలో బస్సులు నడుప ప్రతిపాదింపబడి యున్నది.

4
2
సెలూన్.
39 నుండి 60 సీటింగ్ కెపాసిటీ

(ప్రతిపాదింపబడిన మార్గముమీద స్టేజి క్యారేజి పర్మిట్లు పొందియున్న ఇతర వ్యక్తులందరిని పూర్తిగా మినహాయించి మరియు ఈ క్రింద వివరించిన గమనికయందు తెలుపబడిన మేరకు తప్ప, ప్రతిపాదింపబడిన మార్గముమీద పూర్తిగా లేక పాక్షికముగా దాటిపోవునట్టి మార్గములమీద స్టేజి క్యారేజి పర్మిట్లు పొందియున్నవారిని పూర్తిగా మినహాయించి ఈ క్రింద తెలుపబడిన సంఖ్యలో బస్సులు నడుప ప్రతిపాదింపబడి యున్నది.

మార్గం — (ఎ) (బి) (సి)
గరిష్ట సంఖ్య— 12 2 4
కనిష్ట సంఖ్య— 6 1 2

ఈ ప్రాంతములో షెడ్యూలు సర్వీసుల నిర్వహణకు అవసరమగు మొత్తంబస్సుల సంఖ్యలో 12 వ్వర శాతం రిజర్వులో ఉంచబడును.

ప్రస్తుతంఉన్న మరియు ఏ.పి.ఎస్.ఆర్.టి.సి. క్రొత్తగా నిర్మించేడిపోలయందు బండ్లు నిలుపుటకు, నిర్వహణకు, మరమత్తులకు వసతులు ఉండగలవు.

కూడలి ప్రాంతములలో బస్‌స్టేషనులు మరియు దారిప్రక్కన షెల్టర్లు నిర్మించబడును. అదనపుగా వేసవి కాలములో ముఖ్య ప్రదేశములలో మంచినీటిఏర్పాట్లు చేయబడును.

బస్సుస్టేషనులు నిర్మింపబడే ముఖ్య కూడలి ప్రాంతములలో బస్‌లరాకపోకలు తెలిపే బోర్డులు ఉంచబడును.

ప్రయాణికులు వారి స్వంతగేజికాకుండ వార్తాపత్రికల పార్శెళ్ళు, మనుష్యులు వెంట రానటువంటి పార్శెళ్ళు, పోస్టల్ మెయిల్ సంచులు అనుమతించబడును.

(సం) ఆర్. ప్రభాకరరావు,
హోదా: జనరల్ మేనేజరు,
ఆంధ్రప్రదేశ్ స్టేట్ రోడ్ ట్రాన్స్‌పోర్ట్ కార్పొరేషన్,
(రాష్ట్ర ప్రభుత్వ యాజమాన్య రవాణా సంస్థ)

స్టేషన్: ముషీరాబాద్,
హైదరాబాదు.
తేది: 7.5.1977.

గమనిక:— ఈ పథకమునకు సర్దించనివి:

1. ఆంధ్రప్రదేశ్ మరియు కర్ణాటక రాష్ట్రములకుమధ్య ప్రస్తుతంఉన్న మరియు భవిష్యత్తులో అంతర్రాష్ట్ర ఒప్పందములలో (మోటారు వాహనముల చట్టము 1939 యొక్క సెక్షను 63 (3) (B ను అనుసరించి పొందుపరచు మార్గములకు సంబంధించి కర్ణాటక రాష్ట్రమునకు చెందిన ఆపరేటర్లు.

2. ఉద్దేశింపబడిన మార్గముపైన 8 కి.మీ. మించక దాటిపోవు మరియు భవిష్యత్తులో నిర్వహించే టవున్ సర్వీసు రూట్లకు సంబంధించి స్టేజి క్యారేజి పర్మిట్లు గల్గియున్నట్టివారికి.

3. ఉద్దేశింపబడిన మార్గముపై 8 కి. మీ. కు మించకుండా దాటిపోవునట్టి మార్గం లేదా మార్గాలలో ప్రస్తుతం స్టేజి క్యారేజి పర్మిట్లు కలిగివున్నవారు.

ఆంధ్రప్రదేశ్ స్టేట్ రోడ్ ట్రాన్స్‌పోర్ట్ కార్పొరేషన్

"50"

FORM — STU — Scheme No. 321/77

(1964 ఆంధ్రప్రదేశ్ మోటారు వాహనముల నిబంధనల యందలి 315 వ నిబంధన)

ప్రజల సౌకర్యములను దృష్టిలో ఉంచుకొని సమర్థవంతంగాను, చౌకవంతగాను, పొదుపుగాను, సక్రమ పద్ధతిలోనూ రోడ్డు రవాణా సర్వీసులను నిర్వహించుటకు ఈ క్రింది ప్రాంతము/మార్గములకు సంబంధించి షెడ్యూలు— I లో తెలుపబడిన ప్రకారము రోడ్డు ట్రాన్స్‌పోర్టు సర్వీసులను ఆంధ్రప్రదేశ్ స్టేట్ రోడ్ ట్రాన్స్‌పోర్టు కార్పొరేషన్ నిర్వహించవలసిన అవసరం ఉన్నదని రాష్ట్ర రవాణాసంస్థ అభిప్రాయములో ఉన్నది.

ఈ మేరకు ఈ క్రింది షెడ్యూల—II లో గల నకటనమును రాష్ట్ర రవాణాసంస్థ రూపొందించి, 1939 మోటారు వాహనముల చట్టంలోని 68—సి సెక్షన్ క్రింద ప్రజల యెరుక నిమిత్తము ఈ క్రింద ప్రకటించుచున్నది.

షెడ్యూలు — I

1. ఈ పథకము ఉద్దేశించిన ప్రాంతము లేక మార్గము:— (ఎ) కడప — పుల్లంపేట. (బి) కడప — పుల్లంపేట.

షెడ్యూలు — II

1. మార్గం (బయలుదేరుస్థలం, గమ్యస్థానం, మార్గములోని ముఖ్యస్టేషనులు, మార్గం దూరం). (ఎ) కడప — పుల్లంపేట. మాధవరం, లంగుటూరు మరియు రాజంపేట మీదుగా. (97 కి. మీ. లు.) (బి) కడప — పుల్లంపేట. మాధవరం, లంగుటూరు, ఒంటిమిట్ట, సందలూరు మరియు రాజంపేట మీదుగా. (95 కి. మీ. లు.)

2. ప్రాంతము (మార్గముల పేర్లు, బయలుదేరుస్థలములు, గమ్యస్థానము మరియు మార్గమధ్యనున్న స్టేషనులు మరియు మార్గం దూరం).

3. టవున సర్వీసా లేక మఫిసిల్ సర్వీసా, లేదా రెండూ చేరా. మఫిసిల్ సర్వీసు— స్టేజి క్యారేజి.

4. ఇతర వ్యక్తులను పూర్తిగా లేక పాక్షికంగా లేక ఇతరవిధములుగా తొలగించి రాష్ట్ర రవాణాసంస్థ ప్రతిమార్గం నందు గరిష్ట లేక కనిష్ట సంఖ్య నిర్వహించదలచిన వాహనముల సంఖ్య. ప్రతిపాదింపబడిన మార్గముమీద స్టేజి క్యారేజి పర్మిట్లు పొందియున్న ఇతర వ్యక్తులందరిని పూర్తిగా మినహాయించియూ, ఈ క్రింద వివరించిన గమనికయందు తెలుపబడిన మేరకు తప్ప ప్రతిపాదింపబడిన మార్గముమీద పూర్తిగా లేక పాక్షికముగా దాటిపోవునట్టి మార్గముమీద స్టేజి క్యారేజి పర్మిట్లు పొందియున్నవారిని పూర్తిగా మినహాయించి ఈ క్రింద తెలుపబడిన సంఖ్యలో బస్సులు నడుప ప్రతిపాదింపబడి యున్నది.

4
2
సెలూన్.
39 నుండి 60 సీటింగ్ కెపాసిటీ

(ప్రతిపాదింపబడిన మార్గముమీద స్టేజి క్యారేజి పర్మిట్లు పొందియున్న ఇతర వ్యక్తులందరిని పూర్తిగా మినహాయించి మరియు ఈ క్రింద వివరించిన గమనికయందు తెలుపబడిన మేరకు తప్ప, ప్రతిపాదింపబడిన మార్గముమీద పూర్తిగా లేక పాక్షికముగా దాటిపోవునట్టి మార్గముమీద స్టేజి క్యారేజి పర్మిట్లు పొందియున్నవారిని పూర్తిగా మినహాయించి ఈ క్రింద తెలుపబడిన సంఖ్యలో బస్సులు నడుప ప్రతిపాదింపబడి యున్నది.

గరిష్ట సంఖ్య — 2
కనిష్ట సంఖ్య — 1

ఈ ప్రాంతములో షెడ్యూలు సర్వీసుల నిర్వహణకు అవసరమగు మొత్తంబస్సుల సంఖ్యలో 12 వ్వర శాతం రిజర్వులో ఉంచబడును.

ప్రస్తుతంఉన్న మరియు ఏ.పి.ఎస్.ఆర్.టి.సి. క్రొత్తగా నిర్మించేడిపోలయందు బండ్లు నిలుపుటకు, నిర్వహణకు, మరమత్తులకు వసతులు ఉండగలవు.

కూడలి ప్రాంతములలో బస్‌స్టేషనులు మరియు దారిప్రక్కన షెల్టర్లు నిర్మించబడును. అదనపుగా వేసవి కాలములో ముఖ్య ప్రదేశములలో మంచినీటిఏర్పాట్లు చేయబడును.

బస్సుస్టేషనులు నిర్మింపబడే ముఖ్య కూడలి ప్రాంతములలో బస్‌లరాకపోకలు తెలిపే బోర్డులు ఉంచబడును.

ప్రయాణికులు వారి స్వంతగేజికాకుండ వార్తాపత్రికల పార్శెళ్ళు, మనుష్యులు వెంట రానటువంటి పార్శెళ్ళు, పోస్టల్ మెయిల్ సంచులు అనుమతించబడును.

(సం) ఆర్. ప్రభాకరరావు,
హోదా: జనరల్ మేనేజరు,
ఆంధ్రప్రదేశ్ స్టేట్ రోడ్ ట్రాన్స్‌పోర్ట్ కార్పొరేషన్,
(రాష్ట్ర ప్రభుత్వ యాజమాన్య రవాణా సంస్థ)

స్టేషన్: ముషీరాబాద్,
హైదరాబాదు.
తేది: 7.5.1977.

గమనిక:— ఈ పథకమునకు సర్దించనివి:

1. ఆంధ్రప్రదేశ్ మరియు కర్ణాటక రాష్ట్రములకుమధ్య ప్రస్తుతంఉన్న మరియు భవిష్యత్తులో అంతర్రాష్ట్ర ఒప్పందములలో (మోటారు వాహనముల చట్టము 1939 యొక్క సెక్షను 63 (3) (B ను అనుసరించి పొందుపరచు మార్గములకు సంబంధించి కర్ణాటక రాష్ట్రమునకు చెందిన ఆపరేటర్లు.

2. ఉద్దేశింపబడిన మార్గముపైన 8 కి.మీ. మించక దాటిపోవు మరియు భవిష్యత్తులో నిర్వహించే టవున్ సర్వీసు రూట్లకు సంబంధించి స్టేజి క్యారేజి పర్మిట్లు గల్గియున్నట్టివారికి.

3. ఉద్దేశింపబడిన మార్గముపై 8 కి. మీ. కు మించకుండా దాటిపోవునట్టి మార్గం లేదా మార్గాలలో ప్రస్తుతం స్టేజి క్యారేజి పర్మిట్లు కలిగివున్నవారు.

ఆంధ్రప్రదేశ్ స్టేట్ రోడ్ ట్రాన్స్‌పోర్ట్ కార్పొరేషన్

"50"

FORM — STU — Scheme No. 260/77

(1964 ఆంధ్రప్రదేశ్ మోటారు వాహనముల నిబంధనల యందలి 315 వ నిబంధన)

ప్రజల సౌకర్యములను దృష్టిలోఉంచుకొని సమర్థవంతంగాను, చౌకవంతగాను, పొదుపుగాను, సక్రమ పద్ధతిలోనూ రోడ్డు రవాణా సర్వీసులను నిర్వహించుటకు ఈ క్రింది ప్రాంతము/మార్గములకు సంబంధించి షెడ్యూలు— I లో తెలుపబడిన ప్రకారము రోడ్డు ట్రాన్స్‌పోర్టు సర్వీసులను ఆంధ్రప్రదేశ్ స్టేట్ రోడ్ ట్రాన్స్‌పోర్టు కార్పొరేషన్ నిర్వహించవలసిన అవసరం ఉన్నదని రాష్ట్ర రవాణాసంస్థ అభిప్రాయములో ఉన్నది.

ఈ మేరకు ఈ క్రింది షెడ్యూలు—II లో గల నకటనమును రాష్ట్ర రవాణాసంస్థ రూపొందించి, 1939 మోటారు వాహనముల చట్టంలోని 68—సి సెక్షన్ క్రింద ప్రజల యెరుక నిమిత్తము ఈ క్రింద ప్రకటించుచున్నది.

షెడ్యూలు — I

1. ఈ పథకము ఉద్దేశించిన ప్రాంతము లేక మార్గము:— కడప — బోదెద్దుల పల్లి. (బి) కడప — ఛిర్రాళ్ళ. (సి) ఛిర్రాళ్ల — బిద్దేలు.

షెడ్యూలు — II

1. మార్గం (బయలుదేరుస్థలం, గమ్యస్థానం, మార్గములోని ముఖ్యస్టేషనులు, మార్గం దూరం). (ఎ) కడప — బోదెద్దుల పల్లి. (10 కి. మీ. లు.) (బి) కడప — ఛిర్రాళ్ళ. వైదుకూరు మరియు బద్వేలు మీదుగా 110 కి. మీ. లు) (సి) ఛిర్రాళ్ల — బద్వేలు. (42 కి. మీ. లు)

2. ప్రాంతము (మార్గముల పేర్లు, బయలుదేరుస్థలములు, గమ్యస్థానము మరియు మార్గమధ్యనున్న స్టేషనులు మరియు మార్గం దూరం)

3. టవున సర్వీసా లేక మఫిసిల్ సర్వీసా, లేదా రెండూ చేరా. మఫిసిల్ సర్వీసు— స్టేజి క్యారేజి.

4. ఇతర వ్యక్తులను పూర్తిగా లేక పాక్షికంగా లేక ఇతరవిధములుగా తొలగించి రాష్ట్ర రవాణాసంస్థ ప్రతిమార్గం నందు గరిష్ట లేక కనిష్ట సంఖ్య నిర్వహించదలచిన వాహనముల సంఖ్య. ప్రతిపాదింపబడిన మార్గముమీద స్టేజి క్యారేజి పర్మిట్లు పొందియున్న ఇతర వ్యక్తులందరిని పూర్తిగా మినహాయించియూ ఈ క్రింద వివరించిన గమనికయందు తెలుపబడిన మేరకు తప్ప ప్రతిపాదింపబడిన మార్గముమీద పూర్తిగా లేక పాక్షికముగా దాటిపోవునట్టి మార్గముమీద స్టేజి క్యారేజి పర్మిట్లు పొందియున్నవారిని పూర్తిగా మినహాయించియూ ఈ క్రింద తెలుపబడిన సంఖ్యలో బస్సులు నడుప ప్రతిపాదింపబడి యున్నది.

(ఎ) గరిష్ట సంఖ్య 2
(బి) కనిష్ట సంఖ్య 1
(సి) టైపు సెలూన్.
(డి) కెపాసిటీ 39 నుండి 60 సీటింగ్ కెపాసిటీ

(ప్రతిపాదింపబడిన మార్గముమీద స్టేజి క్యారేజి పర్మిట్లు పొందియున్న ఇతర వ్యక్తులందరిని పూర్తిగా మినహాయించి మరియు ఈ క్రింద వివరించిన గమనికయందు తెలుపబడిన మేరకు తప్ప ప్రతిపాదింపబడిన మార్గముమీద పూర్తిగా లేక పాక్షికముగా దాటిపోవునట్టి మార్గముమీద స్టేజి క్యారేజి పర్మిట్లు పొందియున్నవారిని పూర్తిగా మినహాయించియూ ఈ క్రింద తెలుపబడిన సంఖ్యలో బస్సులు నడుప ప్రతిపాదింపబడి యున్నది.

గరిష్ట సంఖ్య — 2
కనిష్ట సంఖ్య — 1

ఈ ప్రాంతములో షెడ్యూలు సర్వీసుల నిర్వహణకు అవసరమగు మొత్తంబస్సుల సంఖ్యలో 12 వ్వర శాతం రిజర్వులో ఉంచబడును.

ప్రస్తుతంఉన్న మరియు ఏ.పి.ఎస్.ఆర్.టి.సి. క్రొత్తగా నిర్మించేడిపోలయందు బండ్లు నిలుపుటకు, నిర్వహణకు, మరమత్తులకు వసతులు ఉండగలవు.

కూడలి ప్రాంతములలో బస్‌స్టేషనులు మరియు దారిప్రక్కన షెల్టర్లు నిర్మించబడును. అదనపుగా వేసవి కాలములో ముఖ్య ప్రదేశములలో మంచినీటిఏర్పాట్లు చేయబడును.

బస్సుస్టేషనులు నిర్మింపబడే ముఖ్య కూడలి ప్రాంతములలో బస్‌లరాకపోకలు తెలిపే బోర్డులు ఉంచబడును.

ప్రయాణికులు వారి స్వంతగేజికాకుండ వార్తాపత్రికల పార్శెళ్ళు, మనుష్యులు వెంట రానటువంటి పార్శెళ్ళు, పోస్టల్ మెయిల్ సంచులు అనుమతించబడును.

(సం) ఆర్. ప్రభాకరరావు,
హోదా: జనరల్ మేనేజరు,
ఆంధ్రప్రదేశ్ స్టేట్ రోడ్ ట్రాన్స్‌పోర్ట్ కార్పొరేషన్,
(రాష్ట్ర ప్రభుత్వ యాజమాన్య రవాణా సంస్థ)

స్టేషన్: ముషీరాబాద్,
హైదరాబాదు.
తేది: 7—5—1977.

గమనిక:— ఈ పథకము పరిశీలనవిని:

1. ఆంధ్రప్రదేశ్ మరియు కర్ణాటకరాష్ట్రములకుమధ్య ప్రస్తుతంఉన్న మరియు భవిష్యత్తులో అంతర్రాష్ట్ర ఒప్పందములలో మోటారు వాహనముల చట్టము 1939 యొక్క సెక్షను 63 (3) (B ను అనుసరించి పొందుపరచుమార్గములకు సంబంధించి కర్ణాటకరాష్ట్రమునకు చెందిన ఆపరేటర్లు.

2. ఉద్దేశింపబడిన మార్గముపై 8 కి. మీ. లు మించక దాటిపోవు మరియు భవిష్యత్తులో ఏర్పడే టవున్ సర్వీసు రూట్లకు సంబంధించి స్టేజి క్యారేజి పర్మిట్లు గల్గియున్నట్టివారికి.

3. ఉద్దేశింపబడిన మార్గముపై 8 కి. మీ. కు మించక దాటిపోవునట్టి మార్గం లేదా మార్గాలలో ప్రస్తుతం స్టేజి క్యారేజి పర్మిట్లు కలిగివున్నవారు.

ఆంధ్రప్రదేశ్ ప్రభుత్వము

గ్రామ్స్: "సూపరీస్" ఫోన్: 2318

సూపరింటెండింగ్ ఇంజనీరువారి కార్యాలయం, రవాదారులు మరియు భవనములు శాఖ, కడప సర్కిలు : కడప—516001.

టెండరు నోటీసు

No. 3/D 4/77 — తేది: 13—5—1977

1. ఈ దిగువ పేర్కొనబడిన పనులకు ఎమ్.ఎస్ కాంట్రాక్టు పద్ధతిపై సూపరింటెండింగ్ ఇంజనీరు, రవాదారులు, మరియు భవనముల శాఖ కడప వారిచే సీలు చేసిన టెండర్లు ఆంధ్రప్రదేశ్ ప్రజాపనుల శాఖలో సమోదు చేయబడిన, పని తెలుసుకున్న మరియు తగినతెలివి గల కాంట్రాక్టర్లు మరియు పేరు పొందిన కంపెనీల ఎద్దు నుండి కోటేషన్లు స్వీకరించబడును. టెండర్లు తి. 22—6—77 తేది మధ్యాహ్నము 3.00 గంటలు వరకు తీసుకొనబడును. అదేరోజు 3.30 గంటలకు టెండర్లు తెరువబడును.

2. టెండరు పత్రముల కొరకు దరఖాస్తులను తి. 13—6—77 తేది వరకు తీసుకొనబడును.

3. టెండరు పత్రములు ఖరీదు ప్రభుత్వ ఖజానాలో ,,882 పి. డబ్ల్యు డి రెవెన్యూ — III అదర్ రెవెన్యూస్'' జమకు క్రింద పేర్కొనబడిన ఎగ్జిక్యూటివ్ ఇంజనీరు వారి ఖాతాకు జమ చేసి చలాను రిజిస్ట్రేషను ధృవ పత్రముల నకలులో పైన తెలిపిన తేదీలోపల సమర్పించవలయును. ఈ ముద్రము ఎట్టి పరిస్థితులలోనూ వాపసు యిమ్మబడు గాని తరువాత పిలువునకు గాని సరిచేయబడదు.

4. ధరావత్తు లేని, ఆలస్యముగా వచ్చిన టెండర్లు ఎట్టి పరిస్థితులలోను అంగీకరించబడవు. ధరావత్తు సైకు ప్రభుత్వ ఖజానాలో "K. Deposits and advances (a) Deposits Not Bearing Interest. Major Head 843 Civil Deposits (c) Security Deposits'' ఖాతా క్రింద అందుకు ఎంబంధించిన ఎగ్జిక్యూటివ్ ఇంజనీరు ఖాతాకు ఎచ్చునట్లు, కట్టిన చలాను టెండరుకు జతపరచవలెను. ధరావత్తు సొమ్ము నోట్లు, చెక్కులు, డిపాజిట్లు, తక్కువ మొత్తములో జతపరచబడిన టెండర్లు నిరాకరించబడును.

5. టెండర్లు వారి చేట్లు, అంకెలలోనూ, అక్షరములలోనూ, వ్రాయవలెను. ప్రతి అంశమునకు మొత్తం కనబరచవలయును.

6. టెండరు ఎత్తివేయు కొరకు దరఖాస్తులు తి. 16—6—77 నుండి ఉ. 18—6—77 తేది వరకు ఆఫీసు పనిచేయు దినములలో సూపరింటెండింగ్ ఇంజనీరు వారి రవాదారులు, భవనములశాఖ, కడప వారి కార్యాలయములో టెండరు పత్రములు ఖచ్చబడును.

7. సూపరింటెండింగ్ ఇంజనీరువారు ఏకారణము తెలుపకయే, ఏ టెండరునైనను, లేదా అన్ని టెండర్లను, అంగీకరించుటకు అధికారము పొందియున్నారు.

8. టెండరు ఫారములు ఎట్టి పరిస్థితులలోనూ పోస్టు ద్వారా పంపబడవు

క్రమ సంఖ్య	పని పేరు	టెండరు నోటీసు నెంబరు మరియు తేదీ	అంచనా విలువ	ధరావత్తు సొమ్ము	పూర్తి చేయవలసిన కాలము
1.	ఆర్కోణము — రేణిగుంట రోడ్డు కి.మీ. 30/2 (పై 18 7 వద్ద పంతెన నిర్మాణం. ఉపపని:— పంతెనకు అప్రోచ్ రోడ్డు నిర్మించుట.	టెండరు నోటీసు నెం. III తరగతి ఆన్లైన్	రు. 8550 లు.	రు. 5700 లు.	తిరుపతి
2.	బద్వేలు వద్ద కడప — పోరుమామిళ్ళ రోడ్‌కు బైపాస్ రోడ్ వేయుట	II తరగతి ఆన్లైన్	రు. 5100	రు. 3400	కడప

టెండరు నోటీసు నెంబరు మరియు తేదీ	టెండరు పత్రము ఖరీదు	కాంట్రాక్టు కాలము
III తరగతి ఆన్లైన్	రు. 52—13	18 నెలలు.
II తరగతి ఆన్లైన్	18 నెలలు	

(సం) ఆర్. ప్రకాశరావు,
సూపరింటెండింగ్ ఇంజనీరు,
రవాదారుల మరియు భవనములు, కడప.

అవనిగడ్డలో 1977 ఆంధ్రప్రదేశ్ నాటకోత్సవాలు

ముఖ్యమంత్రి సందేశం

ఆంధ్రప్రదేశ్ నాటకోత్సవాలు 'అవనిగడ్డలో' జరుపుతున్న సందర్భంగా నా శుభాకాంక్షలు అందచేస్తున్నాను. తెలుగు నాటకరంగం నేడు క్లిష్ట పరిస్థితిలో వున్న విషయం మనకు తెలిసినదే. దీనికి ముఖ్య కారణం సినిమా నుండి ఏర్పడిన పోటీని చాలానుంది గుర్తు చేస్తారు. కాని నా దృష్టిలో యిది సరియైన అంచనా కాదు తమిళనాడు, బెంగాల్ వంటి కొన్నిరాష్ట్రాలలో నేటికి సినిమా, టెలివిజన్ పోటీకి తట్టుకొని నాటకరంగం ఎంతో విజయవంతంగా అభివృద్ధి చెందుచున్నది. దీనికి ముఖ్య కారణం అక్కడి నటీనటులు, దర్శకులు రచయితలు యెప్పటికప్పుడు కొత్త కథావస్తువులను, ఎన్నుకుంటూ ప్రజలను ఆకర్షించగలగటమే. మన నటీనటులు, యితర కళాకారులు యీ సంధానే అనుసరిస్తే నాటక కళను పునరుజ్జీవింప చేయటానికి వీలు కలుగుతుందని నా విశ్వాసం. ఇట్టి వృత్తాలు యిందుకు నాంది కాగలవని ఆశిస్తూ మరియొకసారి నా శుభాకాంక్షలను అందచేస్తున్నాను

జె. వెంగళరావు

ఆధునిక తెలుగు నాటకరంగం

శ్రీ పిడతల రంగారెడ్డి

ఉత్సవ ప్రారంభకులు

శ్రీ పిడతల రంగారెడ్డి గారు, ఆర్థిక, సమాచారశాఖామాత్యులు.

అధ్యక్షులు : ప్రొఫెసర్ కె. వి. గోపాలస్వామిగారు, ఆంధ్రప్రదేశ్ సంగీత నాటక అకాడమి అధ్యక్షులు.

ఆరుబయలు రంగస్థల ప్రారంభోత్సవం : శ్రీ గుమ్మడి వెంకటేశ్వరరావుగారు.

ప్రగతిపథంలో 'ఆంధ్రప్రదేశ్' ప్రదర్శన ప్రారంభోత్సవం : శ్రీ కె. వి. కేశవులు, వాణిజ్య, చేనేత పరిశ్రమ శాఖామాత్యులు.

ప్రేక్షకుల్యాన్ 2 వ లాబ్దనాటికి [illegible] ఉన్నది. అయితే తెలుగు సాహిత్యం ఆనందమయం నూర్రాం ప్రేక్షకుడు 11 వ అంకపు లో ఆడ కొన్నారు. 11 వ అంకపు తొలి సన్నివేశం. ఈ నాటకానికి మంచి ఆదర్శం కన్పించింది. 12 వ అంకపు మధ్యకాలంలోనే సంస్కృత నాటకం [illegible]

తెలుగు నాటక కళ సినిమాలలోకి తీసుకు వెళ్ళబడినది. పూర్వ రాష్ట్రము, ఉత్తర, కోస్తా, రాయలసీమ, బొంబాయి, మద్రాసు రాష్ట్రాలలో నాటక కళ ప్రదర్శనలు జరిగేవి. ఇవన్నీ ఆంధ్రదేశంలోనే. అయితే 1921—1946 మధ్య జరిగిన స్వాతంత్ర్య పోరాటం సమయంలో నాటక రచన ఎక్కువ జరగలేదు. రంగస్థల కార్యకలాపాలు కూడా ఎక్కువగా లేవని చెప్పాలి. 1928—29 లో కొత్త నైపుణులు కొన్ని కనపడ్డ మాని నాటక రంగ స్వరూపాన్ని నిర్దేశించగలిగినవి. సమాజం స్త్రీల పాత్రలను సృష్టించింది. కబ్బన్ గత జయంతి కూడ ఆ సంవత్సరమే జరిగింది.

ఆంధ్ర నాటక కళా పరిషత్తు నిర్వహించిన కళాపరిషత్తు, గోలకొండ కవి సమ్మేళనాలు, కోలాటం, గొల్లసుద్దులు, యక్షగానం, వీధి నాటకం- ఇవన్నీ తెలుగు వారికి వినోదాన్నిచ్చే ప్రాచీన కళారూపాలు.

అదనపు తెలుగు నాటకరంగం గత శతాబ్ది చివరిపాదంలో రూపు రేఖలు దిద్దుకోవడం మొదలు పెట్టింది. పార్సీ, మరాఠీ, నాటక బృందాలు ఈ ప్రాంతం వ్యాప్తించినప్పుడు ఉర్దూ, మరాఠీ నాటకాల ప్రభావం ద్వారా అలోపన సంస్కృతి రీతుల ప్రభావం తెలుగు నాటకరంగంపై పడింది.

మొదట చిత్రాహిక నరకలో ప్రారంభమైన తెలుగు నాటకరంగం ఆంధ్రదేశంలో స్వతంత్ర వస్తువుగా నూరిచింది. ముఖ్యంగా 1901—1921 మధ్యకాలం తెలుగు నాటక రంగానికి ఉజ్జ్వలమైన నట్టిది. గురుజాడ అప్పారావు 'కన్యాశుల్కం' మొట్ట మొదట ప్రదర్శన జరిగింది ఈకాలంలోనే. అయితే 1921—1946 మధ్య జరిగిన స్వాతంత్ర్య పోరాటం సమయంలో నాటక రచన ఎక్కువ జరగలేదు. రంగస్థల కార్యకలాపాలు కూడా ఎక్కువగా లేవని చెప్పాలి. 1928—29 లో కొత్త నైపుణులు కొన్ని కనపడ్డ మాని నాటక రంగ స్వరూపాన్ని నిర్దేశించగలిగినవి. సమాజం స్త్రీల పాత్రలను సృష్టించింది. కబ్బన్ గత జయంతి కూడ ఆ సంవత్సరమే జరిగింది.

ఆంధ్ర నాటక కళా పరిషత్తు నిర్వహించిన కళాపరిషత్తు, గోలకొండ కవి సమ్మేళనాలు, కోలాటం, గొల్లసుద్దులు, యక్షగానం, వీధి నాటకం- ఇవన్నీ తెలుగు వారికి వినోదాన్నిచ్చే ప్రాచీన కళారూపాలు.

అదనపు తెలుగు నాటకరంగం గత శతాబ్ది చివరిపాదంలో రూపు రేఖలు దిద్దుకోవడం మొదలు పెట్టింది. పార్సీ, మరాఠీ, నాటక బృందాలు ఈ ప్రాంతం వ్యాప్తించినప్పుడు ఉర్దూ, మరాఠీ నాటకాల ప్రభావం ద్వారా అలోపన సంస్కృతి రీతుల ప్రభావం తెలుగు నాటకరంగంపై పడింది.

స్థానంత్ర్యానంతరం నాటక రచన పండితులకు సూత్రమే పరిమితం కారేదు. అన్ని [illegible] నాటకాలు వ్రాయసాగారు. తత్ఫలితంగా నాటక శైలిలో మార్పు వచ్చింది. సంస్కృత పదాలతో నిండిన గ్రాంథిక శైలిస్థానే నాటకాలు సున్న వ్యావహారిక భాష చోటు కల్పించుకున్నది. ప్రేక్షకులు ఈ నాటకాలలోని సంభాషణలను సులభంగా అర్థం చేసుకో గలిగారు.

నాటక ప్రదర్శనలో కూడ చెప్పుకో దగిన మార్పులు వచ్చాయి. ప్రదర్శన కాలం 3 గం. నుండి 2 గం. కు తగ్గింది. నాటక ప్రదర్శనకు పట్టే సమయం 45 నిముషాలకు మాత్రమే. ఇట్టి నాటకాలు, నాటికలు అధిక సంఖ్యలో వెలువడ్డాయి. ఎక్కువమంది వాటిని ప్రదర్శించ సాగారు. అయితే నాటకంలో పాల్గొనే స్త్రీలు ఎక్కువ మందిలేరు. అందుచేత ఒకటి రెండు స్త్రీ పాత్రలతోగాని నిత్యత అసలే స్త్రీ పాత్రల లేకుండాగాని నాటకాలు వ్రాయడం ప్రారంభించారు. అదే విధంగా ప్రదర్శన సమయం తగ్గించేందుకు ఒకే సెట్టులో నాటకాలు వ్రాయడం మొదలు పెట్టారు. అతి వృత్తాలు కూడా వచ్చాయి. మహారాజులు, మహారాణులు, [illegible] మారుగైపోయారు. వారి బదులు సమీందారులు, భూస్వాములు, పారిశ్రామికవేత్తలు వ్యాపారస్థులు వచ్చారు. సాధారణంగా దనిక కుటుంబంలోని వ్యక్తే నిరుగు బాటుకు నాయకత్వం వహించడం కద్దు. అదేవిధంగా దనికి పుట్టుబానిసగా చెందిన యువకుడు ప్రేమ యువకుని ప్రేమిస్తుంది. మంచి వారికి విజయం సిద్ధిస్తుంది. దుష్టులు శిక్షకు గురి అవుతారు.

నాటక ప్రదర్శనలలో వుండే సంగీతం పద్ధతి మారింది. వాస్తవికతకు ప్రాధాన్యత నిర్మాణమైంది. రంగాలంకరణ ఎక్కువయింది. నాటక ప్రదర్శనలలో సినిమా పద్ధతులు చొప్పించసాగారు. కాని అందుకు కావలసిన వస్తు సామగ్రి గాని ఆర్థిక స్థోమతగాని వుండేదికాదు. అందుచేత అవి కొరంగా కూడా తయారయ్యేవి. నాటక శాలలకు కిట్టువలసిన పద్దే ఎక్కువ. ప్రేక్షకులనుంచి వసూలయ్యే మొత్తం స్వల్పం. కాబట్టి నిర్వాహకులు అభిమానం చూపే సంస్థలిచ్చే ప్రకటనలపై ఆధారపడక తప్పదు. వాటితో ఆర్థికస్వయంగాలేని ప్రత్యేక సంచికలు వెలువరించసాగారు.

తమ కృషికి తగిన ప్రయోజనం లేకపోవడంలో 1969—1970 మధ్యనున్న పెద్ద నాటక కర్తలలో నిరాశ ఏర్పడింది. వారు సినిమాలలో కథ, పాటలు, మాటలు వ్రాసేవారుగానో వారి వ్యతికలకు కథానికలు వ్రాసేవారుగానో మారక తప్పలేదు.

అదృష్టవశాత్తు గత 5, 6 సంవత్సరాలలోను కొత్త కొత్త నాటక కర్తలు రావడం ముదావహం. వీరు నూతన ప్రయోగాలు చేస్తున్నారు. అభివ్యక్తి వైపు మొగ్గు చూపుతున్నారు.

కథావస్తువులను చూపే శ్రద్ధ ఇనుమడించింది. దనికుల కాలం పోతున్నది. అందుచేత దుస్థితిలో అంటే కేవలం సామరిగా వుండే దనికుడే పై తరగతి వ్యక్తే అనే భావానికి స్వస్తి చెప్పారు.

నటన, దర్శకత్వం, డిజైనం, లైటింగులలో కూడా ప్రయోగాలు జరిగాయి.

కొత్త పోకడలు నాటక సమాజాలకు వ్యాపించకావాలి. ఈ సమాజాలు తరచు చిన్న చిన్న నాటకాలల్లో తమ నాటకాలు ప్రదర్శించాలి. వాటిలో 300 నుంచి 500 వరకు ప్రేక్షకులు కూర్చొన వచ్చును. అంతకంటే ఎక్కువ మంది వుండడం మంచిదికాదు. అక్కడ మైక్రోఫోను ఉండకూడదు. ఎక్కువ లైటింగ్ ఏర్పాట్లు వనికిరావు. టిక్కెట్టు కొనుక్కొని నాటకం చూసేవారే రావాలి అప్పుడు తెలుగు నాటకరంగం ఉజ్వల భవిష్యత్తు [illegible] పుంజుకోగలదు

గవర్నర్ సందేశం

ఆంధ్రప్రదేశ్ సంగీత నాటక అకాడమీవారు దివిసీమ సాంస్కృతిక సాంఘిక సేవాదళం వారి ద్వారా అవనిగడ్డలో 21.5.77 నుంచి 31.5.77 దాకా నాటకోత్సవాలు జరిపించటం ఆనందదాయకం. దివి తాలూకాలోని చిరూడి నాట్యానికి ప్రసిద్ధం. మొవ్వ క్షేత్రయ్య జన్మస్థలం. ఈ ప్రాంతం తెలుగు సాంస్కృతిక వికాసానికి ఎంతో సేవ చేసింది కనుక ఇక్కడే ఉత్సవాలు జరగటం సముచితం. ఉత్సవాలకి నా శుభాకాంక్షలు.

శ్రీమతి శారదా ముఖర్జీ

గవర్నర్

కూర్మా వేణుగోపాలస్వామి

అధ్యక్షులు,
ఆంధ్రప్రదేశ్ సంగీత నాటక అకాడమీ.

పింది కూడ ఉపయోగపడే. 'రాజమన్నార్' 'తప్పెవరిది' రంగరామి 'దంపతులు' రామన—'సరిపడని సంగతులు' వీటిని ఔత్సాహిక సమాజాలు అప్పుడప్పుడు ప్రదర్శిస్తూ వుండేవి.

రెండవ ప్రపంచ యుద్ధకాలంలో కొన్ని వృత్తి నాటక సమాజాలు యుద్ధ నిధికోసం నాటకాలు వేశాయి. 1943—46 మధ్య నాటక కళ పునరుద్ధరణకు ఉత్సాహవంతంగా సాగిన మరికొన్ని ఉద్యమాలు దోహదం చేశాయి. అవి: 1. ఆంధ్ర విశ్వవిద్యాలయంలో ఎక్సటెన్షన్ థియేటర్ నిర్మాణం. 2. ప్రజా నాట్యమండలి నిర్మాణం. 3. ఆంధ్ర నాటక కళా పరిషత్తు స్థాపన.

అటు తరువాత తెలుగు రిటిల్ థియేటర్ మెడరేషన్, ఆంధ్రప్రదేశ్ నాట్య సంఘం ఏర్పాటు నాటక కళ పరిపాలనకి చేయూత నిచ్చాయి. 1946 నుంచి మొట్టు తావులలో నాటక పోటీలు జరుగుతున్నాయి.

స్థానంత్ర్యానంతరం నాటక రచన పండితులకు సూత్రమే పరిమితం కారేదు. అన్ని [illegible] నాటకాలు వ్రాయసాగారు. తత్ఫలితంగా నాటక శైలిలో మార్పు వచ్చింది. సంస్కృత పదాలతో నిండిన గ్రాంథిక శైలిస్థానే నాటకాలో సున్న వ్యావహారిక భాష చోటు కల్పించుకున్నది. ప్రేక్షకులు ఈ నాటకాలలోని సంభాషణలను సులభంగా అర్థం చేసుకో గలిగారు.

నాటక ప్రదర్శనలో కూడ చెప్పుకో దగిన మార్పులు వచ్చాయి. ప్రదర్శన కాలం 3 గం. నుండి 2 గం. కు తగ్గింది. నాటక ప్రదర్శనకు పట్టే సమయం 45 నిముషాలకు మాత్రమే. ఇట్టి నాటకాలు, నాటికలు అధిక సంఖ్యలో వెలువడ్డాయి. ఎక్కువమంది వాటిని ప్రదర్శించ సాగారు. అయితే నాటకంలో పాల్గొనే స్త్రీలు ఎక్కువ మందిలేరు. అందుచేత ఒకటి రెండు స్త్రీ పాత్రలతోగాని నిత్యత అసలే స్త్రీ పాత్రల లేకుండాగాని నాటకాలు వ్రాయడం ప్రారంభించారు. అదే విధంగా ప్రదర్శన సమయం తగ్గించేందుకు ఒకే సెట్టులో నాటకాలు వ్రాయడం మొదలు పెట్టారు. అతి వృత్తాలు కూడా వచ్చాయి. మహారాజులు, మహారాణులు, [illegible] మారుగైపోయారు. వారి బదులు సమీందారులు, భూస్వాములు, పారిశ్రామికవేత్తలు వ్యాపారస్థులు వచ్చారు. సాధారణంగా దనిక కుటుంబంలోని వ్యక్తే నిరుగు బాటుకు నాయకత్వం వహించడం కద్దు. అదేవిధంగా దనికి పుట్టుబానిసగా చెందిన యువకుడు ప్రేమ యువకుని ప్రేమిస్తుంది. మంచి వారికి విజయం సిద్ధిస్తుంది. దుష్టులు శిక్షకు గురి అవుతారు.

నాటక ప్రదర్శనలలో వుండే సంగీతం పద్ధతి మారింది. వాస్తవికతకు ప్రాధాన్యత నిర్మాణమైంది. రంగాలంకరణ ఎక్కువయింది. నాటక ప్రదర్శనలలో సినిమా పద్ధతులు చొప్పించసాగారు. కాని అందుకు కావలసిన వస్తు సామగ్రి గాని ఆర్థిక స్థోమతగాని వుండేదికాదు. అందుచేత అవి కొరంగా కూడా తయారయ్యేవి. నాటక శాలలకు కిట్టువలసిన పద్దే ఎక్కువ. ప్రేక్షకులనుంచి వసూలయ్యే మొత్తం స్వల్పం. కాబట్టి నిర్వాహకులు అభిమానం చూపే సంస్థలిచ్చే ప్రకటనలపై ఆధారపడక తప్పదు. వాటితో ఆర్థికస్వయంగాలేని ప్రత్యేక సంచికలు వెలువరించసాగారు.

తమ కృషికి తగిన ప్రయోజనం లేకపోవడంలో 1969—1970 మధ్యనున్న పెద్ద నాటక కర్తలలో నిరాశ ఏర్పడింది. వారు సినిమాలలో కథ, పాటలు, మాటలు వ్రాసేవారుగానో వారి వ్యతికలకు కథానికలు వ్రాసేవారుగానో మారక తప్పలేదు.

అదృష్టవశాత్తు గత 5, 6 సంవత్సరాలలోను కొత్త కొత్త నాటక కర్తలు రావడం ముదావహం. వీరు నూతన ప్రయోగాలు చేస్తున్నారు. అభివ్యక్తి వైపు మొగ్గు చూపుతున్నారు.

కథావస్తువులను చూపే శ్రద్ధ ఇనుమడించింది. దనికుల కాలం పోతున్నది. అందుచేత దుస్థితిలో అంటే కేవలం సామరిగా వుండే దనికుడే పై తరగతి వ్యక్తే అనే భావానికి స్వస్తి చెప్పారు.

నటన, దర్శకత్వం, డిజైనం, లైటింగులలో కూడా ప్రయోగాలు జరిగాయి.

కొత్త పోకడలు నాటక సమాజాలకు వ్యాపించకావాలి. ఈ సమాజాలు తరచు చిన్న చిన్న నాటకాలల్లో తమ నాటకాలు ప్రదర్శించాలి. వాటిలో 300 నుంచి 500 వరకు ప్రేక్షకులు కూర్చొన వచ్చును. అంతకంటే ఎక్కువ మంది వుండడం మంచిదికాదు. అక్కడ మైక్రోఫోను ఉండకూడదు. ఎక్కువ లైటింగ్ ఏర్పాట్లు వనికిరావు. టిక్కెట్టు కొనుక్కొని నాటకం చూసేవారే రావాలి అప్పుడు తెలుగు నాటకరంగం ఉజ్వల భవిష్యత్తు [illegible] పుంజుకోగలదు

విద్యామంత్రి సందేశం

ఆంధ్రప్రదేశ్ నాటకోత్సవాలు అవనిగడ్డలో జరుపుతున్న సందర్భంగా శుభాకాంక్షలు అందజేస్తున్నాను.

సిరక్షరాస్యత ఎక్కువగావున్న మన దేశంలో సామాన్య ప్రజలలో విజ్ఞాన వికాసాలు వ్యాప్తి చెందాలంటే వినోదం చేకూర్చే సాంస్కృతిక కార్యక్రమాల ద్వారానే సాధ్యమవుతుంది. అందుచేత తొలిసారిగా గ్రామీణ ప్రాంతాలలో జరుగుతున్న ఈ నాటకోత్సవాలు ఆ ప్రాంతాల ప్రజలలో నూతనతేజాన్ని, చైతన్యాన్ని కలిగించి, దేశ శ్రేయోభివృద్ధికి, గాంధీజీ ఆశయమైన సమసమాజ స్థాపనకుతోడుగలననిత్రిశిను నాను

మండలి వెంకటకృష్ణారావు

నేడు చేరండి!
జయంతి సూట్ కేస్
ఉచితంగా పొందండి!
జిప్ హేండ్ బ్యాగ్
జిప్ ఎయిర్ బ్యాగ్
బ్రీఫ్ కేస్
జిప్ డాక్యుమెంటుఫైలు
పాకెట్ ట్రాన్సిస్టర్
కేవలం రు26లు చెల్లించి మీ పేరు నమోదు చేసుకోండి!
ప్రదేశ్ సేవింగ్ ఫైనాన్స్ నం.47 రాజమండ్రి
నిబంధనలు లేని బోట్ల మీద లేదా కమీషను ప్రతినిధులు కావలెను.

విషయము
హెచ్ ఎమ్‌టి-జీటర్ 2511 ను
భారత దేశములో అతి ఎక్కువగా అమ్ముడుపోయే
ట్రాక్టరు మోడల్ గా చేస్తోంది?

ఒకే ఒక్క చిన్న విషయము, అది
ఏమిటంటే రైతు ఒక ట్రాక్టర్‌లో
కావాలనుకునే ప్రతీదీ కూడా
హెచ్ ఎమ్‌టి-జీటర్ మాత్రమే ఇస్తుంది.

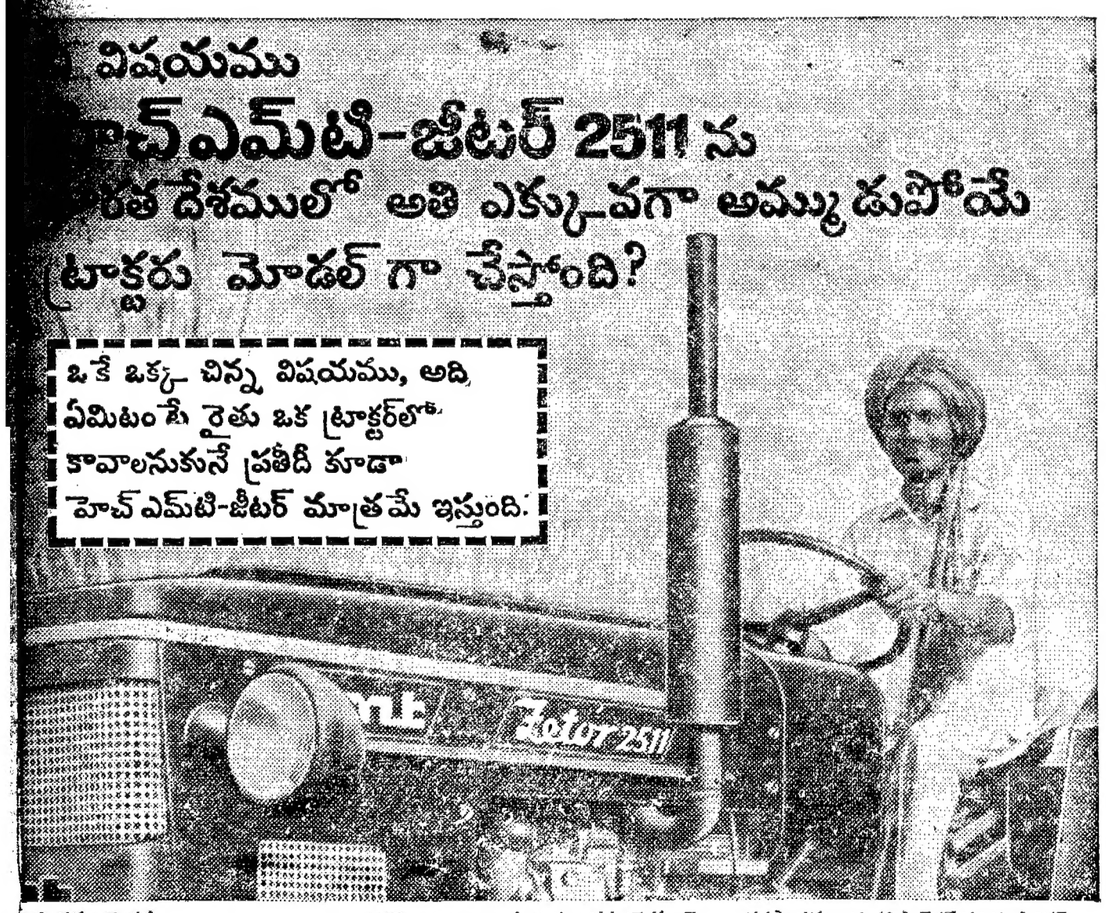

అతి తక్కువ ధర
హెచ్ ఎమ్‌టి-జీటర్ 2511, వీటితో చల్లబరచగలిగే సెల్ఫ్ స్టార్టింగ్ ఇంజన్‌తో, అన్నిటికంటే తక్కువ ధరగల ట్రాక్టర్.
అత్యధిక హెడ్డు
25 హార్స్ పవర్, 2 సిలిండర్ ఇంజన్‌తో, హెచ్ ఎమ్‌టి-జీటర్ 2511 ట్రాక్టర్ సదుపాయము తక్కువ ఖర్చు అవుతుంది. మరియు సంరక్షణ కూడా లాభదాయకం చేస్తుంది.
అధిక సంఖ్యలో ఉపకరణములు
మూలధర లోపలే, అదనముగా కట్టకుండా, హెచ్ ఎమ్‌టి-జీటర్ 2511 తోపాటు అతి ఎక్కువ సంఖ్యలో ఉపకరణములు ఉచితముగా దొరుకుతాయి. అవి: స్వింగింగ్ డ్రాబార్, గాంజ్ హుక్ మీటర్, పుల్ పీక్సిటేర్, టర్న్‌బకిల్ స్టట్, టిపర్ స్టిడల్ లాక్, టైలర్ హుక్, గ్రౌండ్ టోయింగ్ మెకానిజం.
అతి ఆధునికమైన ఆటోమేటిక్ హైడ్రాలిక్ లిఫ్ట్ సిస్టమ్
దీనిలో ఉత్తమమైన "డిటాచేబుల్" హైడ్రాలిక్ లిఫ్ట్ సిస్టమ్ అమర్చబడింది. దీనివలన ఆటోమేటిక్ "డ్రాఫ్ట్ కంట్రోల్", "పొజిషన్ కంట్రోల్" మరియు సాటిలేని "మిక్స్‌డ్ కంట్రోల్" సదుపాయములు లభిస్తాయి. ఇంకా దీనితో ఇతర ప్రత్యేకతలు ఉన్నవి. అవి: బహుముఖమైన సదుపాయములు గల 10 ఫార్వర్డ్ మరియు 2 రివర్స్ స్పీడ్స్, హైడ్రాలిక్ బ్రేక్స్ మరియు పెద్ద సైజు టైర్లు. అందుకని, మీటివలన "హెచ్ ఎమ్‌టి-జీటర్ 2511, దేశమంతా బాగా రూపకగల రైతులలో ఎంతగా ఇంతలోకి ప్రియమైనదోనని వేరే ఆశ్చర్యపడవలసిన పనిలేదు.

మార్కెటింగ్ డివిజన్
హెచ్ ఎమ్‌టి లిమిటెడ్
భారత్ యువక్ భవన్, 1, లైసింగ్ రోడ్, నాంపల్లి, న్యూఢిల్లీ 110 001
లేదా
8-1-174, నిజాం మ్యాగ్ ఫ్యాక్టరీ బిల్డింగ్, పక్క మైదాన్ రోడ్, హైదరాబాద్-500 004. మరియు చండీగఢ్, లక్నో, పాట్నా మరియు బెంగుళూరులోనున్న హెచ్ ఎమ్‌టి యొక్క ప్రధాన కార్యాలయములను సంప్రదించండి.

Regd. No. HMT-T-818-R/77-HMT

భారతదేశములో అతి ఎక్కువగా అమ్ముడు పోయే ట్రాక్టరు మోడల్!

బుకింగ్ అండ్ డెలివరీ వివరములకు దయచేసి సమీపంలోని మా గుర్తింపబడిన డీలరును సంప్రదించండి.
ఏ. పి. స్టేట్ ఆగ్రో ఇండస్ట్రీస్ కార్పొరేషన్ లిమిటెడ్, హైదరాబాద్.
భారత్ ఆటో ఎంటర్‌ప్రైజెస్, పాస్టు బాక్సు నెం. 702, లబ్బీపేట, బందరు రోడ్, విజయవాడ-520010

ఆంధ్రప్రదేశ్ సంగీత నాటక అకాడమీ అధ్వర్యాన

ఆంధ్రప్రదేశ్ నాటకోత్సవాలు, 1977

గాంధీక్షేత్రం, అవనిగడ్డలో

మే 21 నుండి 31 వరకు - ప్రతిరోజు సాయంత్రం 6-30 గంటలకు

★

21-5-77

ప్రారంభకులు : శ్రీ పిడతల రంగారెడ్డిగారు, ఆర్థిక, సమాచారశాఖామాత్యులు.

అధ్యక్షులు : ప్రొఫెసర్ కె. వి. గోపాలస్వామిగారు, ఆంధ్రప్రదేశ్ సంగీత నాటక అకాడమి అధ్యక్షులు.

ఆరుబయలు రంగస్థల ప్రారంభోత్సవం : శ్రీ గుమ్మడి వెంకటేశ్వరరావుగారు.

ప్రగతిపథంలో 'ఆంధ్రప్రదేశ్' ప్రదర్శన ప్రారంభోత్సవం : శ్రీ కె. వి. కేశవులు, వాణిజ్య, చేనేత పరిశ్రమ శాఖామాత్యులు.

22-5-77

'తెలుగు నాటక రంగం అభివృద్ధిపై చర్చాగోష్ఠి'
ప్రారంభకులు : శ్రీ మిక్కిలినేని రాధాకృష్ణమూర్తి.
ముఖ్యఅతిథి : శ్రీ సి. నాగభూషణం

ముగింపు సమావేశం

అధ్యక్షులు : శ్రీ ఏం. అప్పారావు, ఆంధ్ర విశ్వవిద్యాలయం ఉపాధ్యక్షులు
ముఖ్యఅతిథి : శ్రీ పి. నరసారెడ్డి, రెవిన్యూ శాఖామాత్యులు.
స్వాగతోపన్యాసకులు : శ్రీ గోడే మురహరి, లోక్‌సభ ఉపసభాపతి.
కళాకారులకు సన్మానం : శ్రీమతి జమునా రమణారావు
ప్రత్యేకసంచిక ఆవిష్కరణ : ఏం. ఆనందం, ఎం.పి., ఆంధ్రప్రదేశ్ సంగీత నాటక అకాడమి ఉపాధ్యక్షులు.

సాంస్కృతిక కార్యక్రమాలు :

21—5—77	జేబీ సుందరి రేవతి నృత్యప్రదర్శన, 'మాలపిల్ల' నాటకం, నవరస నాట బృందం, హైదరాబాదు.
22—5—77	'చింతామణి' నాటకం బసవరాజు ప్రడక్షన్ ఆర్ట్స్, మద్రాసు సినీనటులు శ్రీ. ఏడ్మనాభం సమర్పించు.
23—5—77	'బస్సునిస్సు' నాటిక, అర్పీని బృందం 'సిరోధారగం' నాటకం ప్రజాకంజిని, హైదరాబాదు.
24—5—77	'హరిశ్చంద్ర' నాటకం శ్రీరామకృష్ణ నాట్యమండలి, నెల్లూరు సమర్పణ : శ్రీ పువ్వాల రామమబ్బారెడ్డి
25—5—77	'మలో మొహంజదారో' నాటకం విద్యానగర్ కల్చరల్ అసోసియేషన్, హైదరాబాదు.
26—5—77	'మధుర క్షణాలు' నాటిక వ్యవసాయ శాఖ బృందం. 'సటనాలయం' నాటకం, శ్రీ వెంకటేశ్వర నాటక కళాపరిషత్, తిరుపతి.
27—5—77	'సంధ్యారాగంలో శంఖారావం' నాటకం కళాభారతి, విజయవాడ.
28—5—77	'చంద్రహాస' నాటకం డిపార్టుమెంటు ఆఫ్ థియేటర్ ఆర్ట్స్, విశాఖపట్నం.
29—5—77	'మంచుపాలోగిలి' నాటకం డాక్టర్ రాజారావ్ ఆర్ట్స్ మెమోరియల్, విజయవాడ.
30—5—77	'వీరపాండ్యకట్టబ్రహ్మన్న' నాటకం శ్రీ వెంకటేశ్వర నాట్యమండలి, తెనాలి. సమర్పణ : శ్రీ వల్లూరి వెంకట్రామయ్య.
31—5—77	'కురుక్షేత్రం' శ్రీ సీతాపతి, భూలిపాళ, షణ్ముఖి తదితరులతో.

శ్రీమతి జమున. శ్రీమతి విజయ నిర్మల. శ్రీకృష్ణ. శ్రీ గుమ్మడి. శ్రీ భూలిపాళ. శ్రీ నాగభూషణం. శ్రీ మిక్కిలినేని. శ్రీ సీతాపతి. శ్రీ రాజుబాబు. శ్రీ అల్లు రామలింగయ్య. శ్రీ పద్మనాభం తదితర ప్రముఖ కళాకారులు ఉత్సవాలలో పాల్గొంటారు.

ప్రవేశం: ఉచితం

నిర్వహణ: దివిసీమ వైజ్ఞానిక, సాంఘిక సేవా సమితి & దివిసీమ లలిత కళా సమితి.

-- ఆహ్వాన సంఘం

గంటల పంచాంగం

1977 మే 21 శనివారం
శ్రీ విశ్వావసు సం. జ్యేష్ఠ, శుద్ధ తదియ సా. 3—37, ఆర్ద్రా నక్షత్ర. వ్యా. సా. 12—52 ల 2—59 మ.

1977 మే 22 ఆదివారం
శుద్ధ తదియ సా. 5—37, ఆర్ద్రా ఉ 8—13, వ్యా. సా. 7—24ల 9—10 మ.

కమలేశ్ శంభుప్రసాద్
సంపాదకుడు
(1958—1972)

ఆంధ్రపత్రిక

ప్రచురణకర్త యజమానులు
ఆంధ్ర పత్రికా యాజమాన్య సహకార సంఘం పక్షాన
కొమర్రాజు నరి సీతారామి
పబ్లిషరుగా నరసరు ధర్మ పథమములెక్కిన్.
ఏనాటి భారతము

శ్రీ సిద్ధార్థనామ సం. జ్యేష్ఠ శుద్ధ తదియ శనివారం

జనతా అభ్యర్థుల ఎంపిక వ్యవహారం

పార్టీ టిక్కెట్లకోసం ఎందరో ప్రయత్నిస్తున్నప్పుడు కొందరు తప్ప మిగిలిన వారు నిరాశ చెందక తప్పదు కనుక జనతాపార్టీ నాయకులు అభ్యర్థుల ఎంపిక విషయంలో తీసుకున్న నిర్ణయం ఎబ్బెట్టుగా లేదని వాదించటానికి వీలు ఉంటుంది. ఒకే సీటుకు జనతా పార్టీ టికెట్‌కోసం ఎందరో ధరఖాస్తు పెట్టేస్తే పార్టీ నాయకులు ఒకరిని ఎన్నుకోవాలి. ఉత్తర ప్రదేశ్, బీహార్ మొదలయిన రాష్ట్రాలలో శాసనసభ నియోజకవర్గాలు రద్దయ్యాయి. జనతాపార్టీ ఎవరెవరిని నిలబెడుతుందో ఇంకా స్పష్టంగా తెలియటం లేదు. గడువుతేదీ అవసరాలనుబట్టి పార్టీ నాయకులు దరఖాస్తులు పెట్టారు. అందరిని వెయ్యనిచ్చారు. ఇప్పుడు కొందరు అభ్యర్థులని ప్రకటించినప్పటికీ కొందరు వారినిగా జనతాపార్టీ త్వరలో ప్రకటించవలసి వుంటుంది. ఇంతకు ముందు జరిగినా కొంచెం తరువాత జరిగినా పరవాలేదని జనతా నాయకులు నమ్ముతున్నారని అనుకొనారి. ఈ సందర్భంలో ఈ రాజకీయ సత్యం యొక్క నిర్మాణాన్ని గురించి దేశమంతటా, ఎందరికో సందేహాలు కలుగవచ్చు. ఈ పార్టీలో క్రమశిక్షణ చాలా తక్కువ అన్న అభిప్రాయం మరింత బలపడవచ్చు. భారతదేశంలో ఏ పార్టీ కూడా ఇటువంటి పేరుని పూర్తిగా తప్పించుకోనలేదు. ఇంత నైపుణ్యం ఉన్న ఈ దేశంలో అభిప్రాయ భేదాలు అనేవి అన్నిచోట్ల, అన్ని స్థాయిలలోను బయటపడక తప్పవు. కొంతకాలం పాటు కాంగ్రెసులో 'పూర్తి క్రమశిక్షణ' వచ్చినట్లు కనిపించింది. ఇది ఎంత అసత్యమో ఇప్పుడు తెలుస్తోంది. భారతదేశంలో వివిధ ప్రాంతాల, వర్గాల మధ్య విభేదాలు అలాగే ఉండగా వీటిలోని నిభేదాలు ఎప్పటికప్పుడు బయట పడుతూనే ఉంటాయి. దేశం అంతటికీ నాయకత్వం వహించేవారు ఈ విభేదాలకి అతీతంగా ఉండి, వాటిని తొలగించటానికి ప్రయత్నించాలి. వారు తమ అభిమతాలని ఇతరుల మీద రుద్దటానికి పూనుకుంటే పేచీలు మరింత అధికం అవుతాయి. కొందరు జనతా నాయకులు ఈ దృష్టిని చూస్తున్నారనే అని పిస్తుంది.

శ్రీ కాసు బ్రహ్మానంద రెడ్డి

శ్రీ కాసు బ్రహ్మానందరెడ్డి నిష్ణాత రాజకీయవేత్త. దీర్ఘకాలం ప్రజాసేవ చేస్తున్న విప్లవతులు. నిగర్వి. నిస్వార్థ సేవాపరాయణులుగా ఖ్యాతి పొందారు.

శ్రీ బ్రహ్మానందరెడ్డి 1909 నంద్యాలలో ఒక పేదరాల రైతు కుటుంబంలో జన్మించారు. నెల్లగొండ నరసరావు పేట గ్రామాలలోని ఆస్తులు. గుంటూరు, అనంతపురం, మదరాసు నగరాలలో చదువుల విద్యనభ్యసించారు. విద్యార్థి దశలో వుండగానే 1921 సంవత్సరంలో అఖిల భారత కాంగ్రెస్ కమిటీ సమావేశం జరిగి నప్పుడు తొలిసారిగా విజయవాడలో శ్రీ బ్రహ్మానందరెడ్డి గాంధిమహాత్ముని దర్శన చేసుకున్నారు. మదరాసులో వుండగా 'సైమన్ గో బాక్' అనే నినాదాలతో జరిగిన సభాకార్యమాన్ని శ్రీ బ్రహ్మానంద రెడ్డి నోట విద్యార్థులతో కన్నులారా తిలకించారు. అంధ్ర చేరి సింహగర్జన చేస్తూ 'కాల్చండి చూద్దాం' అంటూ పోలీసులకు గొప్పు చూపిన సంఘటనతో ఒడలు పులకరించింది. విద్యార్థి దశలో శ్రీ బ్రహ్మానందరెడ్డి పేటి ఆటగానిగా పేరు తెచ్చుకున్నారు.

ప్రెసిడెంట్ కాగానే శ్రీ బ్రహ్మానంద రెడ్డి నరసరావుపేటలో న్యాయవాద వృత్తిని చేపట్టారు. ఆంధ్రకేసరి టంగుటూరి ప్రకాశం ఆశీస్సులతో ఇరవై ఏడు సంవత్సరాల ప్రాయంలోనే కాంగ్రెస్ అభ్యర్థిగా జిల్లా బోర్డు అధ్యక్షులుగా శ్రీ బ్రహ్మానందరెడ్డి ఎన్నుకోబడి నరసరావుపేట నుండి ప్రజలకు ప్రతినిధి అయ్యారు.

1940 లో గాంధీజీ వ్యక్తి సత్యాగ్రహం ప్రారంభమైనది. 1941 లో శ్రీ బ్రహ్మానందరెడ్డికి కఠిన కారాగార శిక్ష పడింది.

1946 లో మదరాసు రాష్ట్ర శాసన సభకు ఎన్నికలలో నరసరావుపేట నియోజక నర్గంనుండి శ్రీ బ్రహ్మానందరెడ్డి ఎన్నుకోబడ్డారు. క్రియుతులు ప్రకాశం, కోమండూరి రామస్వామి రెడ్డి, పూసపాటి కుమారస్వామిరాజాగారలు ముఖ్యమంత్రులుగా నున్నప్పుడు వీరు శాసనసభ్యులుగా నున్నారు. మంత్రి కాకపోయినా మంత్రి వర్గ బాధ్యతలతోపాటు అంతటి ప్రాముఖ్యత సంపాదించుకున్నారు. ఆంధ్ర ప్రదేశ్ కాంగ్రెస్ సంఘ ప్రధాన కార్యదర్శిగా దక్షతతో పని చేశారు.

నిజాంరాష్ట్ర అవతరణ ఏమ్మట శ్రీయుతులు సంజీవరెడ్డి, సంజీవయ్య గార్లు మంత్రివర్గాలలో సభ్యులుగానుండి శ్రీ బ్రహ్మానందరెడ్డి స్థానిక స్వపరిపాలన సహకార, ఆర్థిక శాఖలను సమర్థవంతంగా నిర్వహించి అపారమైన అనుభవాన్ని సంపాదించుకున్నారు.

1964 బడ్జెటు సమావేశం జరుగుతూ వుండగా శ్రీ బ్రహ్మానందరెడ్డి ఆంధ్రప్రదేశ్ ముఖ్యమంత్రిగా ప్రమాణ స్వీకారం చేశారు. బాలీయ రంగపై అదుపులో మన రాష్ట్ర రంగపరి అదుపులో తులతూగాలని ఆయన కాంక్షించారు. విప్లవతులు నిర్వహణపరిపాలనా పరిధిలో ఒప్పించి 1500 కోట్లరూపాయలతో భారీ, చిన్న పరిశ్రమల స్థాపనకు అంచనాలు వేశారు. ముఖ్యమంత్రిగా ఎన్నో లక్షల ఎకరాల లంబారు భూములు పారిజనులు, అలాగే పర్యాల ప్రజలకు పంపిణీ చేయించారు. షెడ్యూలుకులాలు, వెనుకబడిన గిరిజనులు విద్యాదాన చేయించారు. వీరి పాలనాకాలంలో ఎన్నో కేంద్ర పారిశ్రామిక ప్రాజెక్టులు తెలంగాణాకు లభించినవి. నాగార్జునసాగర్ ప్రాజెక్టుకు తుంగభద్ర ఎగువ కాల్వ పథకానికి అనుమతి నివ్వడం కాల్వ పథకానికి అనుమతి నివ్వడం

తుంగభద్ర ఎగువ కాల్వ పథకానికి ఎక్కువ నిధులు మంజూరైనవి. గోదావరి బారాజ నిర్మాణానికి నుంజూరు లభించినది. సీకింద్రాబాదు కేంద్రంగా సౌత్ సెంట్రల్ రైల్వే మండలం ఏర్పాటైనది. నిజాం ఉక్కు ఫాక్టరీ స్థాపనకు ప్రధానమంత్రి నుండి హామీ పొందారు. ఫెర్టిలైజర్ ఫాక్టరీ స్థాపన కూడ వీరికి లభించిన తలంపే.

తెలంగాణా ఉద్యమం ప్రారంభమైనది. ఈ సమయంలో రాష్ట్ర సమైక్యతకై శ్రీ బ్రహ్మానందరెడ్డి అచంచల కార్యదీక్షా దక్షతలతో వ్యవహరించారు. రాష్ట్ర సమైక్యతను కాపాడటానికి శాసనసభలో బలం వుండి కూడా రాజీనామా చేసి తమ త్యాగనిరతిని ప్రదర్శించారు. తదుపరి తెలంగాణా నాయకులు ముఖ్యమంత్రి కావడానికి తోడ్పడినారు.

6 వ ఫైనాన్స్ కమిటీ ఛైర్మన్‌గా అఖిలభారత స్థాయిలో అన్ని రాష్ట్రాలకు ఇతోధికంగా సేవ చేశారు. కేంద్ర ప్రభుత్వ సమ్మతి నుండి రాష్ట్రాలవారీ అంతరాలు నుండు ఇమ్మన్న రు. 4,605 కోట్లు బాకీ రు. 7009.24 కోట్లు ఇవ్వాలని, అలా విధంగా గ్రాంట్లు మొత్తము అంతరాలు మీరుచు ఇమ్మన్న 710.88 కోట్లు బాకీరు. 2,509.61 కోట్లు ఇవ్వాలని తన నివేదికలో సిఫార్సు చేశారు. కేంద్రమంత్రి మండలి ఈ సిఫార్సులు ఏకగ్రీవంగా ఆమోదించారు. వీరి సిఫార్సులవలన మన రాష్ట్రానికి ఆర్థిక సంక్షోభం నుండి ఉపశమనం లభించింది. కేంద్రంలో మొట్ట మొదటగా కమ్యూనిస్టేతర మంత్రిగా వ్యవహరించి తరువాత హోమశాఖా మంత్రిగా నాగాలాండ్ తదితర రాష్ట్రాలలో నెలకొలిపిన వివాదాలకు తెరపడి కట్టడిలో కలిగారు.

అగ్గిగుండాల రాగిగుమంలో జరుగు గుప్పు కార్యక్రమం శ్రీ బ్రహ్మానందరెడ్డి ముఖ్యమంత్రిగా వుండగా ప్రారంభమైనదే. వీరు ముఖ్యమంత్రిగా నుండగానే నాగార్జునసాగర్ కాల్వ వీరు పరిశీలించి పరిధిలో ప్రాయంలోనే కాంగ్రెస్ అభ్యర్థిగా జిల్లా బోర్డు అధ్యక్షులుగా శ్రీ బ్రహ్మానందరెడ్డి ఎన్నుకోబడి నరసరావుపేట నుండి ప్రజలకు ప్రతినిధి అయ్యారు.

1940 లో గాంధీజీ వ్యక్తి సత్యాగ్రహం ప్రారంభమైనది. 1941 లో శ్రీ బ్రహ్మానందరెడ్డికి కఠిన కారాగార శిక్ష పడింది.

1946 లో మదరాసు రాష్ట్ర శాసన సభకు ఎన్నికలలో నరసరావుపేట నియోజక నర్గంనుండి శ్రీ బ్రహ్మానందరెడ్డి ఎన్నుకోబడ్డారు. క్రియుతులు ప్రకాశం, కోమండూరి రామస్వామి రెడ్డి, పూసపాటి కుమారస్వామిరాజాగారలు ముఖ్యమంత్రులుగా నున్నప్పుడు వీరు శాసనసభ్యులుగా నున్నారు. మంత్రి కాకపోయినా మంత్రి వర్గ బాధ్యతలతోపాటు అంతటి ప్రాముఖ్యత సంపాదించుకున్నారు. ఆంధ్ర ప్రదేశ్ కాంగ్రెస్ సంఘ ప్రధాన కార్యదర్శిగా దక్షతతో పని చేశారు.

నిజాంరాష్ట్ర అవతరణ ఏమ్మట శ్రీయుతులు సంజీవరెడ్డి, సంజీవయ్య గార్లు మంత్రివర్గాలలో సభ్యులుగానుండి శ్రీ బ్రహ్మానందరెడ్డి స్థానిక స్వపరిపాలన సహకార, ఆర్థిక శాఖలను సమర్థవంతంగా నిర్వహించి అపారమైన అనుభవాన్ని సంపాదించుకున్నారు.

1964 బడ్జెటు సమావేశం జరుగుతూ వుండగా శ్రీ బ్రహ్మానందరెడ్డి ఆంధ్రప్రదేశ్ ముఖ్యమంత్రిగా ప్రమాణ స్వీకారం చేశారు. బాలీయ రంగపై అదుపులో మన రాష్ట్ర రంగపరి అదుపులో తులతూగాలని ఆయన కాంక్షించారు. విప్లవతులు నిర్వహణపరిపాలనా పరిధిలో ఒప్పించి 1500 కోట్లరూపాయలతో భారీ, చిన్న పరిశ్రమల స్థాపనకు అంచనాలు వేశారు. ముఖ్యమంత్రిగా ఎన్నో లక్షల ఎకరాల లంబారు భూములు పారిజనులు, అలాగే పర్యాల ప్రజలకు పంపిణీ చేయించారు. షెడ్యూలుకులాలు, వెనుకబడిన గిరిజనులు విద్యాదాన చేయించారు. వీరి పాలనాకాలంలో ఎన్నో కేంద్ర పారిశ్రామిక ప్రాజెక్టులు తెలంగాణాకు లభించినవి. నాగార్జునసాగర్ ప్రాజెక్టుకు తుంగభద్ర ఎగువ కాల్వ పథకానికి అనుమతి నివ్వడం కాల్వ పథకానికి అనుమతి నివ్వడం

తుంగభద్ర ఎగువ కాల్వ పథకానికి ఎక్కువ నిధులు మంజూరైనవి. గోదావరి బారాజ నిర్మాణానికి నుంజూరు లభించినది. సీకింద్రాబాదు కేంద్రంగా సౌత్ సెంట్రల్ రైల్వే మండలం ఏర్పాటైనది. నిజాం ఉక్కు ఫాక్టరీ స్థాపనకు ప్రధానమంత్రి నుండి హామీ పొందారు. ఫెర్టిలైజర్ ఫాక్టరీ స్థాపన కూడ వీరికి లభించిన తలంపే.

తెలంగాణా ఉద్యమం ప్రారంభమైనది. ఈ సమయంలో రాష్ట్ర సమైక్యతకై శ్రీ బ్రహ్మానందరెడ్డి అచంచల కార్యదీక్షా దక్షతలతో వ్యవహరించారు. రాష్ట్ర సమైక్యతను కాపాడటానికి శాసనసభలో బలం వుండి కూడా రాజీనామా చేసి తమ త్యాగనిరతిని ప్రదర్శించారు. తదుపరి తెలంగాణా నాయకులు ముఖ్యమంత్రి కావడానికి తోడ్పడినారు.

6 వ ఫైనాన్స్ కమిటీ ఛైర్మన్‌గా అఖిలభారత స్థాయిలో అన్ని రాష్ట్రాలకు ఇతోధికంగా సేవ చేశారు. కేంద్ర ప్రభుత్వ సమ్మతి నుండి రాష్ట్రాలవారీ అంతరాలు నుండు ఇమ్మన్న రు. 4,605 కోట్లు బాకీ రు. 7009.24 కోట్లు ఇవ్వాలని, అలా విధంగా గ్రాంట్లు మొత్తము అంతరాలు మీరుచు ఇమ్మన్న 710.88 కోట్లు బాకీరు. 2,509.61 కోట్లు ఇవ్వాలని తన నివేదికలో సిఫార్సు చేశారు. కేంద్రమంత్రి మండలి ఈ సిఫార్సులు ఏకగ్రీవంగా ఆమోదించారు. వీరి సిఫార్సులవలన మన రాష్ట్రానికి ఆర్థిక సంక్షోభం నుండి ఉపశమనం లభించింది. కేంద్రంలో మొట్ట మొదటగా కమ్యూనిస్టేతర మంత్రిగా వ్యవహరించి తరువాత హోమశాఖా మంత్రిగా నాగాలాండ్ తదితర రాష్ట్రాలలో నెలకొలిపిన వివాదాలకు తెరపడి కట్టడిలో కలిగారు.

అగ్గిగుండాల రాగిగుమంలో జరుగు గుప్పు కార్యక్రమం శ్రీ బ్రహ్మానందరెడ్డి ముఖ్యమంత్రిగా వుండగా ప్రారంభమైనదే. వీరు ముఖ్యమంత్రిగా నుండగానే నాగార్జునసాగర్ కాల్వ వీరు పరిశీలించి పరిధిలో ప్రాయంలోనే కాంగ్రెస్ అభ్యర్థిగా జిల్లా బోర్డు అధ్యక్షులుగా శ్రీ బ్రహ్మానందరెడ్డి ఎన్నుకోబడి నరసరావుపేట నుండి ప్రజలకు ప్రతినిధి అయ్యారు.

1940 లో గాంధీజీ వ్యక్తి సత్యాగ్రహం ప్రారంభమైనది. 1941 లో శ్రీ బ్రహ్మానందరెడ్డికి కఠిన కారాగార శిక్ష పడింది.

1946 లో మదరాసు రాష్ట్ర శాసన సభకు ఎన్నికలలో నరసరావుపేట నియోజక నర్గంనుండి శ్రీ బ్రహ్మానందరెడ్డి ఎన్నుకోబడ్డారు. క్రియుతులు ప్రకాశం, కోమండూరి రామస్వామి రెడ్డి, పూసపాటి కుమారస్వామిరాజాగారలు ముఖ్యమంత్రులుగా నున్నప్పుడు వీరు శాసనసభ్యులుగా నున్నారు. మంత్రి కాకపోయినా మంత్రి వర్గ బాధ్యతలతోపాటు అంతటి ప్రాముఖ్యత సంపాదించుకున్నారు. ఆంధ్ర ప్రదేశ్ కాంగ్రెస్ సంఘ ప్రధాన కార్యదర్శిగా దక్షతతో పని చేశారు.

నిజాంరాష్ట్ర అవతరణ ఏమ్మట శ్రీయుతులు సంజీవరెడ్డి, సంజీవయ్య గార్లు మంత్రివర్గాలలో సభ్యులుగానుండి శ్రీ బ్రహ్మానందరెడ్డి స్థానిక స్వపరిపాలన సహకార, ఆర్థిక శాఖలను సమర్థవంతంగా నిర్వహించి అపారమైన అనుభవాన్ని

రాయనపాడులో భారీ ఇంజనీరింగ్ పరిశ్రమ

-విజయవాడ వాణిజ్యమండలి విజ్ఞప్తి

విజయవాడ, మే 20: హెవీ ఇంజనీరింగ్ ప్రాజెక్టును లోగడ వాగ్దానం చేసినట్లు రాయనపాడు వద్దనే నిర్మించాలని కోరుతూ విజయవాడ వాణిజ్యమండలి ప్రధానం నిర్వహించింది.

ప్రాజెక్టును ఎక్కడో పేరొక చోట పెట్టి ఆలస్యం చేస్తున్నట్లు వార్తలొచ్చిన సమావేశం ఆందోళన వెలుబుచ్చింది. ప్రాజెక్టు కార్యాలయాన్ని విజయవాడకు మార్చాలని కోరారు. 21 వ తేదీన జరిగే ప్రాజెక్టు కమిటీ సమావేశానికి సవివరమైన విజ్ఞప్తి పత్రంలో ఒక ప్రతినిధిని పంపాలని కూడా సమావేశం నిర్ణయించింది.

సమావేశానికి అధ్యక్షత వహించిన మండలి అధ్యక్షుడు శ్రీ వి. వీరారం మీడియాకోటి ప్రసంగిస్తూ, మేరుధరాన్ని సమూలంగా పేపి పడాలి దాటిపోయినా, ప్రాజెక్టు స్థాపనకు సంబంధించి నిర్ణయం జరగలేదని, వాగ్దానాలు అన్ని సాకర్యాలు ఉన్న రాయనపాడులో ప్రాజెక్టును నిర్మించాలని కోరారు.

ప్రధాన కార్యదర్శి శ్రీ వై. వెంకటేశ్వరరావు ప్రసంగిస్తూ, ఎమూలచేసిన మేరుధరం 2 కోట్లలో సగం పైగా పొమ్మని విజయవాడ రాలాకాలోనివారు ముఖ్యంగా పట్టణంలోనివారు ఇచ్చారని, విజయవాడలోనే నిర్మిస్తామని, స్థల నిర్ణయంలో మార్పు జరగదని, త్వరలోనే పేపు రిపోర్టులు ఇస్తాయని శ్రీ సంతానం వాగ్దానం చేశారని, ప్రవణుల బృందం కూడా సెంట్రల్ వెస్టింగ్‌లోనూ వివిధ విషయాలను నిలకించి రాయనపాడును ఎంపిక చేశారని, ఆ పరిధి ఆర్థికాలం స్థావనపై వెంటనే నిర్ణయం జరగాలని కోరారు.

ప్రముఖులు ఏ రాజగోపాల్, జనార్దన మూర్తి, గా రామనాథం, పర్వతారి రాధాకృష్ణమూర్తి, మల్లెల శ్రీరామమూర్తి ప్రభృతులు ప్రసంగించారు

దినఫలం

21-5-77 శనివారం

శా నం 1899 వైశాఖ మాసం 31

మేషం : వ్యాపార విస్తరణ ప్రయత్నాలు సాగుతాయి. సాహసిక వ్యవహారాలు లభిస్తాయి.

వృషభం : కుటుంబ వ్యవహారాలు సాగుతాయి. మీ శ్రమకు తగిన ఫలితం లభిస్తుంది.

మిథునం : మీ కార్యక్రమాలు అనుకూలంగా ఉంటాయి. విదేశ కాలక్షేపాల్లో పాల్గొంటారు.

కర్కాటకం : ఉద్యోగంలో శ్రమ కలుగుతుంది. సాహసిక వ్యవహారాల్లో నష్టం రాగలదు.

సింహం : వృత్తి వ్యాపారాలు ప్రోత్సాహకరంగా ఉంటాయి. సంతానానికి శుభ్య సంతోషాలు లభిస్తాయి.

కన్య : అన్ని వ్యవహారాల్లోను గౌరవ ప్రాబల్యాలు బాగుంటాయి. పుణ్యకార్యాలు నెరవేరతాయి.

తుల : అనుకూలమైన వార్తలు వింటారు. విద్యావైజ్ఞానిక రంగాల్లో ఖ్యాతి లభిస్తుంది.

వృశ్చికం : శ్రమ కలుగుతుంది. ఆరోగ్యం బాగుండదు. అనవసరమైన వ్యయం జరగుతుంది.

ధనుస్సు : భాగస్వాములతో కలసిచేసే వ్యాపారాలు బాగుంటాయి. కుటుంబ సంతోషం లభిస్తుంది.

మకరం : మీరు అనుకొనేది ఒకటి జరిగేది మరొకటి కావచ్చును. దైవకార్యాలు నెరవేరతాయి.

కుంభం : వృత్తిలో మాతృవాత్సల్యాలు లభిస్తాయి. సాహిత్య కళారంగాల్లో మీ కృషి రాణిస్తుంది.

మీనం : మీ కార్యక్రమాలు ఆడంబరంగా ఉంటాయి. ఉద్యోగంలో గౌరవం లభిస్తుంది.

-మహేష్

చిత్రవిచిత్రం

ప్రతిభావంతుడు

సినిమా వ్యాపార రంగంలో విజయం గడ్డిగాని తనదిగా చేసుకున్న కొద్దిమందిలో సుందరలాల్ నహాటా ఒకరు. నిర్మాతగా... పంపిణీదారుడుగా... నహాటా గత మూడు దశాబ్దాలుగా పరిశ్రమలో ప్రాముఖ్యత వహిస్తున్నారు.

ఆయన కుమారుడే ఇక్కడ దగుపిస్తున్న శ్రీచంద్ నహాటా. ఇటీవల విడుదలయిన అందమే ఆనందం వర్ణ చిత్రాన్ని నిర్మించిన నిపుణుడే.

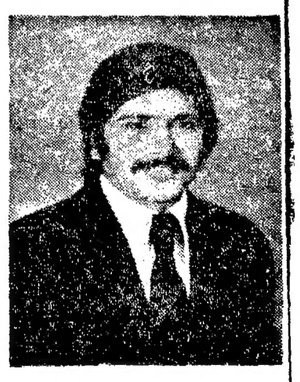

ఇప్పుడున్న నిర్మాత లందరిలోని చిన్న వయస్కుడు యీతడే.

అతిథి సత్కారం, సముచిత సంభాషణం, పెద్దలను...విద్యను గౌరవించే సంస్కారం, శ్రీ కాంత్ స్టుడియోకలో ఎచ్చిన సుగుణాలు. విమర్శలను స్పోర్టివ్‌గా తీసుకునే మనస్తత్వం వీరికి వుంది.

మంచి మంచి చిత్రాలను తెలుగు ప్రేక్షకులకు అందించాలనే ఆశ...ఆశయం యీయనకు వుంది.

తండ్రిని మించిన తనయుడు దయ్యేరోజు దగ్గర్లోనే వుంది.

-శ్రీనివాస్.

లేఖలు

బీడీలు, చుట్టలు కాల్చండి అని గుర్తు చేసే హెచ్చరిక స్టిక్కర్లు ప్రభుత్వానికి ఏనారం వస్తు లాభపడి వస్తు బాగానే వస్తుందనుకోవచ్చు. అందులో కొంత పెట్టి సినిమా నిర్మాణాన్ని అభివృద్ధి చేయడానికి దర్యలు తీసుకుంటున్నారు. సంతోషమే. సరి కొంత సొమ్ము పెట్టి సినిమా పోళ్ల అభివృద్ధికి కూడా పూనికి చేస్తే బాగుంటుంది.

కామారపు బగదీశ్వర్, పత్రికా పాటకుల సంఘం కార్యదర్శి, వేములవాడ—505302.

సిద్దిపేట ప్రభుత్వ వైద్యశాల

ఆర్యా! సిద్దిపేట తాలూకా ప్రభుత్వ వైద్యశాలలో యూనిఫారములు ఎవరూ ధరించుట లేదంటున పేషంటులకు వైద్యశాలలో డాక్టర్ యెవరు కంపౌండర్ ఎవరు నర్సులు ఎవరు అని గుర్తించుట చాలకష్టముగా వున్నది.

తాలూకాలో సుమారు ఇరవయి అయిదు గ్రామాలనుండి బీద ప్రజలు ఏదో ఒక బీమారిగ వస్తు పోతూవుంటారు. కాని బీద ప్రజలకు వైద్యశాలలో మందులు దొరకటము దుర్లభము. అక్కస్మాత్తుగా గాయాలు తగిలినవారికి బాండేజీలు, పట్టీలు వైద్యశాలవారు సేమింటును బరీదు చేసుకుని రాగలుగుతే కట్టగలము లని అంటూవుంటారు.

తగు సదుపాయాలు కలిగించగలరని మా ప్రార్థన.

ఆచాల శంకరయ్య, కార్మిక నాయకుడు సిద్దిపేట.

రఘురామయ్య రాజీనామా

ఆర్యా! శ్రీ బ్రహ్మానందరెడ్డి ఏ. ఐ. సి. సి. ప్రెసిడెంటుగా ఎన్నికైనందుకు నిరసనగా శ్రీ రఘురామయ్య కాంగ్రెసు ప్రాథమిక సభ్యత్వానికి రాజీనామా ఇవ్వటం విడ్డూరంగా వుంది. వారికే అంత పదవుకు బడివుంటే పోటీచేస్తే బాగుండేది. వారు ఒకనిధిలో ప్రసంగిస్తూ నేను నెహ్రూ కుటుంబానికి సేవచేశాను, ఇందిరా గాంధి కుటుంబానికి సేవచేశాను. సంజయ్‌గాంధి కుటుంబానికి కూడా సేవచేస్తాను. నాజీవిత మంతా నెహ్రూ కుటుంబానికే అంకితం అన్నారు. అటువంటి వ్యక్తి కాంగ్రెసును కించపరిచాడంటే, ఒకవిధంగా ఇందిరనే కించపరిచాడన్నమాట. అయినా కాంగ్రెసులోనే వుండి నెహ్రూ కుటుంబానికి సేవచేయాలని లేదుగా! సంజయ్‌గాంధిని ఉదయ సూర్యుడిగా పోలిచి అతని దుష్కార్యంకు ప్రోత్సాహం యిచ్చిన వ్యక్తి రఘురామయ్య అంటే తప్పులేదు.

రఘురామయ్య కాంగ్రెసు పేరుతో సంపాదించుకున్న స్థానానికి రాజీనామా యిచ్చి, రేపిగి ఎన్నికలలో నిలబడి తన వ్యక్తిత్వాన్ని నిలుపుకుంటారని ఆశిద్దాం!!

దేవులపల్లి శ్యాంసుందర్‌రావు, 3—11—66, రిక్కా బజారు ఖమ్మం.

మాడ్రాసి సమస్యలు

(ఈక్రింది 'మా పూరి సమస్యలు' పంపిన వారందరికీ! ఒక నెల రోజులపాటు 'ఆంధ్రపత్రిక' పంపుతాము. సౌకర్యాన్ని బట్టి విజయవాడ—హైదరాబాద్ ఎడిషన్‌లలో ఏదో ఒకటి పంపగలము. ఈ సమస్యలను పోస్టుకార్డులపైన మాత్రమే వ్రాసి పంపవలెను. ఇతరత్రా రాసినవి పరిశీలింపబడవు.

కాపుగల్లు సమస్య

నీకటిరాత్రులలో వెలగవు సాధారణంగా మావూరి వీధి దీపాలు.

నర్రా వెంకటసుబ్బారావు, ఆదినారాయణ కుమారుడు, కాపుగల్లు, పయా కోడాద, హుజూర్‌నగర్ తాలూకా (నల్గొండ)

మోరగుడి కొరత

మోరగుడిలో గ్రంథాలయం లేదు. కె. సుందెప్ప, కేర్ కంభంచెర్ల, చెంచ్డాయుడు, కన్నమయ్య వీధి, మోరాగుడి, జమ్మలమడుగు తాలూకా (కడప)

ఏనుగుపల్లి కొరత

మా పూరిలో విద్యా సౌకర్యం లేదు. ఆర్. పి. బంగ్రారాజు, ఆర్. సత్యనారాయణరాజు కుమారుడు, ఏనుగుపల్లి, గన్నవరం పోస్టు, కొత్తపేట తాలూకా (తూ.గో.)

పల్లెటూళ్ళలో సినిమా

హాళ్ళు బందిల దొడ్లు

ఆర్యా! పెద్ద పెద్ద నగరాల్లో థియేటర్లలో కూర్చుని సినిమాలు చూసేవారు ఎదో కొరతను గురించి చెబుతుంటారు. ఆ దృష్టిలోచూస్తే పల్లెటూళ్లలో అసలు సినిమాలు చూడలేమేమో? ఆడకలే గోడలు, ఎండకాలం ఎండలు, వానాకాలం వానలు, వాటికేం కొదువలేదు, చిల్లులు పడిన ఇనుప రేకుల కప్పులోంచి అనుక్షణం లోపలికి చొరబడుతూనే ఉంటాయి. ముందటి తరగతి కుర్చీ పేరుకే. అందులో కులాసాగా కూర్చుందామంటే తల క్రిందులే. రెండవ తరగతి ఇంచీలు ఏకరాంగుల జాతి. మూడవ తరగతిలో మోకాలు లోతు మట్టి, బీడి ముక్కలు, కిళ్లీల ఉమ్మి, పల్లీలపొట్టు, నూలో నాటలో చెప్పాలంటే బందిల దొడ్డి.

సారే సత్యేశ్వరలు, ఎండాకాలం తిరగని వంభాలు, వానాకాలం మోకాలు లోతు నీరు. పాత సినిమాలు, ఆటకి పదిహేడు మధ్యలో కట్ ప్రేక్షకుల తీరులు, కార్యదర్శి ఎస్.వి. నారాయణాచారి, కోశాధికారి—ఎస్.సూర్యారావు, 65 గురు కార్యనిర్వాహక సభ్యులు కూడా ఎన్నికైనారు.

అయోధ్యకాండ

యామిజాల పద్మనాభస్వామి

70 వ సర

భరత శ్చాపిలాస్ దూతాన్
ఏవముక్త్వా భృశాభరత
ఆప్యుచ్చేయం సమారాజం
దూతా స్వంత్వరయంతిమామ 13

దూరాల మాటలు విని భరతుడు పరేశన్ను బయల్దేరవలసిందని మా దూతలు తొందర పెట్టుతున్నారని తాతతో చెప్పి సెలవు తీసుకుంటాను అని అన్నాడు.

ఏవ ముక్త్వాతు తాన్ దూతాన్
భరతః పార్థివాత్మజః
దూతైస్సంచోదితో వాక్యం
పితామహ మువాచహ 14

ఆలా దూతలతో చెప్పి భరతుడు తన ప్రయాణము గురించి దూతలుచేస్తున్న తొందరపాటుకి ప్రతి చెప్పనివాడై తాతతో ఇలాగన్నాడు.

రాజన్! పితుర్గ సంస్థామి
నకాశం దూతచోదితః
పున రన్యహ మేష్యామి
యదామే త్వం స్మరిష్యసి 15

తాతా! దూతలు తొందర చేస్తున్నారు. నాయనగారి దగ్గరకు వెళ్తున్నాను. సెలవిస్తేనే ఎప్పుడు నువ్వు తల్చుకుని రాదిలేరు కబురంపినా వెంటనే తిరిగివస్తాను.

భరతే నైవ ముక్తస్తు
వృద్ధో నూనా మహాన్ప్రజ్ఞా
తథేతి శుభం వాక్యం
శిరస్యాఘ్రాయ రాఘవ నను 16

మనుమడు ఆలా సవినయంగా చెప్పగా విని తాత మనుమణ్ణి చేరదీసుకుని శిరస్సు మూర్కొని శుభ వాక్కుగా ఇలాగన్నాడు.

(సశేషం)

ఆంధ్రరాష్ట్ర విద్యుత్ పనివారి సంఘం సమ్మె సన్నాహం

(స్వకీయ విలేఖరి)

కాకినాడ మే 19. ఆంధ్ర రాష్ట్ర విద్యుత్ ఉద్యోగులసంఘం సమావేశం శ్రీ ఎ. పోసుమంతరావు అధ్యక్షతక్రింద శుక్రవారం జరిగింది. ఒకా సమావేశం యాదిగుజ తీర్మానాలను ఏకగ్రీవంగా ఆమోదించింది. ఆంధ్ర తెలంగాణాలలోని 9 యూనియన్లు (30 వేల మంది పనివారలకు ప్రతినిధ్యం వహించేందుకు) ఒకా యూనియనులో కలిసిపోవాలనికోరుతూ ఒక తీర్మానం ఆమోదించారు.

జాతీయ ఉత్పత్తి కమ్మనిలు సిఫార్సులు ఆధారంగా పని వాళ్ల పనివారాన్ని నిర్ణయించేందుకు యూనియన్ ప్రతినిధులు అంగీకరించారు. ఉద్యోగాలలో ఖాళీలను నింపేందుకు ఏర్పడిన సెలెక్షను కమిటీని రద్దుచేసి, నిష్ణాతులను తొలగించాలని ఎలెక్ట్రిసిటీ బోర్డును కోరారు.

వ్రస్తుత నిబంధనలకు వ్యతిరేకంగా ఉద్యోగులను రాష్ట్రంలో ఎచటికైనా బదిలీచేసే అధికారం బోర్డుకు ఇచ్చే 9—ఏ నోటీసును రద్దుచెయ్యాలని కోరారు.

ఆఫీసు, ఫీల్డు సిబ్బందికు సెలవు, బుకింగు మంజూరు, కుటుంబ సహాయపథకాలలోగల అంతరాలను తొలగించాలని కోరారు.

1976—77 సంవత్సరమునకు 12.33 శాతం బోనసు అందరి వర్కర్లకు మంజూరుచెయ్యాలని విద్యుత్ బోర్డును కోరారు.

బోర్డువారు అవలంబించే ఆలస్య ధోరణి వల్ల వ

గౌడగడ్డ నాటకం స్వర్ణోత్సవం

ఆదోని, మే 18 : ఈ పట్టణంలో జరుగుతూ 50 రోజులు ఒకే నాటకం చేసి ప్రజల నుప్పుడబడిన ఖ్యాతి బాగలవాడ శ్రీ ఉమాపతి వాట్య సంఘానికి దక్కింది. ఈ నాటకం 'గౌడగడ్డ' ఆదివారం ప్రదర్శితమవుతోంది. 513 రోజు స్వర్ణోత్సవం జరిగింది. ఈ సందర్భాన జరిగిన సభకు ఆదోని తాసిల్దార్ శ్రీ గణేశ్ అధ్యక్షత వహించారు. సంఘం తరఫున శ్రీ సి. వి. సుబ్బిశెట్టి ప్రేక్షకులకు స్వాగతం పలికారు. శరణబసప్ప చేయాలని తమ సంకల్పాన్ని ప్రకటించారు. గౌడ ప్రతిధారి శ్రీ మల్లికార్జునకు ఆదోని గణేశ్ నాట్య మండలి తరఫున శ్రీ మోహన్ 'మెమెంటో' బహూకరించారు. (స్వ.)

న్యూయార్క్ కాటన్ మార్కెట్

న్యూయార్క్, మే 19:

కాటన్	పోవెనింగ్ జులై	73—65
"	క్లోజింగ్—జులై	73—45

తల్లిపాల బాంకు

మనిలా, మే 20: తల్లి పాల బాంకు. చిత్రంగా లేదూ? కాని నిజంగా నియత్రాంలో బాంకు ఏర్పాటు కాబోతున్నది. అదేశంలోని పాలిచ్చే తల్లులందరూ పాలను ఆ బాంకుకు అందచేస్తారు. అవసరం అయిన చంటిపిల్లలకు ఆ పాలను ఆ బాంకు సంపిణీ చేస్తుంది.

సమితి బాలల సంస్థ ఆసియా-పా. త సమావేశంలో నియత్రాంప్ ప్రతినిధి ఈ నిషయం వెల్లడించారు.

ఆ దేశంలో గర్భవతులను ప్రసవానికి మునుపు మూడుసార్లు ఉచితంగా పరీక్షిస్తారు. కాన్పుకూడా ఖర్చులేకుండా ఉచితంగానే జరుగుతుంది. ఇదేమి ఉద్యోగం చేస్తుంటే 75 రోజుల సెలవు, ఇతర అలవెన్సులు మంజూరు చేస్తారు. ఆ సొమ్ముతో చంటిపిల్లల గడుసులను కొనుక్కోవచు. పైగా పాలు బాగా పడేందుకు వారికి అదనంగా ఆహారం, పాలు సప్లయిచేస్తారు. పని గంటలలోకూడా తల్లులు ఇంటికి వచ్చి బిడ్డలకు పాలిచ్చుకోవచు. చంటిపిల్లలకు ఆరోగ్యంగా వుంటే తల్లులకు సొమ్ము మంజూరు చేస్తారు. పిల్లల ఆరోగ్యం బాగా మెరుగయేందుకు ఈ చర్యలు ఎంతో తోడ్పడుతున్నాయి.

17 వ అంతస్తు నుంచి దూకి ఉద్యోగి ఆత్మహత్య

న్యూఢిల్లీ, మే 20: ఢిల్లీ అభివృద్ధి సంస్థ ఉద్యోగి ఒకడు తన కార్యాలయ భవనం 17 వ అంతస్తునుంచి క్రిందికి దూకి గురువారం నాడు ఆత్మహత్య చేసుకున్నాడు.

శ్రీ కె. కె. పద్మకు భారత ఆహారసంస్థలో నుంచి ఉద్యోగం దొరికింది. కనుక పాత ఉద్యోగానికి రాజీనామా ఇచ్చాడు. అరడు నిన్ననే కొత్త ఉద్యోగంలో చేరాల్సి ఉంది. అయితే డి. డి. ఏ. అధికారి అతని రాజీనామాను ఆమోదించ లేదు. దానితో నిరాశ చెంది అతడీ పదంగా ఆత్మహత్యకు పాల్పడ్డాడు. ఇతనికి భార్య, ఏ గురు పిల్లలు ఉన్నారు.

ఈ సంఘటన జరిగిదంలో కార్యాలయంలో పని ఆగిపోయింది. కేంద్ర గృహ నిర్మాణశాఖ మంత్రి శ్రీ సికందర్ భక్త ఈ సంగతి తెలియగానే డి. డి. ఏ. కార్యాలయానికి వచ్చారు. ఉద్యోగులతో మాట్లాడుతూ అధికారిపై చర్య తీసుకోనని పోలీసులను కోరానని చెప్పారు. అంతేగా అతనిని తాత్కాలికంగా ఉద్యోగంలోంచి తొలగించారు.

ప్రధాని సహాయనిధి నుంచి మృతుని కుటుంబానికి రు. 5 వేలు నిరాశం ఇస్తానని మంత్రి ప్రకటించారు. డి. డి. ఏ. ఉద్యోగుల సంఘం మరో రు. 5 వేలిస్తుంది. ఉద్యోగుల క్రికెట్ క్లబ్ రు. 200, ఈ కార్యాలయానికి సమీపాన నివసిస్తున్న మరో వృద్ధ మనిషి మరో రు. 200 కూడా ఇస్తానని ప్రకటించారు.

కేసు దర్యాప్తుకు నీలుగా చిత్తశుద్ధత దేనాన్ని శీఘ్ర పరీక్షకు పంపాలని అతని బామ్మ కోరారు. మంత్రి అందుకు అంగీకరించారని చెప్పారు.

మార్కెట్ ధరలు

బొంబాయి మార్కెట్

బొంబాయి, మే 20

వెండి రేటు		.996
ఎండ స్పాట్	క్లోజింగ్	క్లోజింగ్
ఫైన్ నెస్ (996)	రు. 1247	రు. 1241
(916)	రు. 1247	రు. 1241
సాండర్స్ బంగారు	రు. 587	రు. 593

నూనెలు: నూనె విత్తనాల ధరలు :—

వేరుశనగ బోల్డ	రు. 225—00
క్వాలిటీ	రు. 230—00
" నూనె	రు. 94—50
ఆముదాలు చిన్నవి	రు. 185—00
" బోల్డ	రు. 190—00
" నూనె	రు. 79—50
అవిసెలు నల్లరకం	రు. 145—00
" బోల్డ	రు. 142—00
నూనె మొదటి పట్టు	రు. 68—50
కమర్షియల్	రు. 63—50
కలకత్తా క్లోజింగ్ వెండి (రేటు)	రూ. 1240—00

హైదరాబాద్‌లో నూనెగింజల ధరలు

హైదరాబాద్, మే 20

నూనె గింజల మార్కెట్లలో ఈ రోజు క్లోజింగ్ ధరలు ఇట్లా వున్నాయి

ఆముదపుగింజలు	100 కి. రు.	282—00
" నూనె	10 కి. రు.	63—50
" పిండి	70 కి. రు.	46—00
వేరుశనగగింజలు	80 కి. రు.	355—00
" నూనె	10 కి. రు.	87—00
" పిండి	70 కి. రు.	123—00

యూనిట్ ట్రస్ట్

బొంబాయి, మే 20 1977

యూనిట్ స్కీము అనుసరించి యూనిట్ ట్రస్టు యూనిట్ల అమ్మకం ధర మే 20 రు. 11.55 గా వుంటుంది. కొనుగోలు ధర రు. 11.20.

గిల్ట్ యూనిట్ల అమ్మకం ధర రూ. 129.70 గా, కొనుగోలు ధర 121.10 గా వుంటుంది. అమ్మకాలు తాత్కాలికంగా ఆగేశారు.

హైదరాబాద్‌లో గ్రుడ్ల ధర

హైదరాబాద్, మే 20: హైదరాబాద్ మార్కెట్‌లో నేడు కోడిగుడ్డు ధర డజన్ 1 రూ. 4—10.

పారిశ్రామిక వివాదం

హైదరాబాద్, మే 20: ఆంధ్రప్రదేశ్ రాష్ట్ర రోడ్డు రవాణా సంస్థ కర్నూల్ డిపో మాజీ కండక్టరు శ్రీ కె. శ్రీనివాసులకు మధ్య ఏర్పడిన పారిశ్రామిక వివాదాన్ని పరిష్కారం నిమిత్తం ఆంధ్రప్రదేశ్ ప్రభుత్వం గుంటూరులోని కార్మిక న్యాయస్థానానికి నివేదించింది.

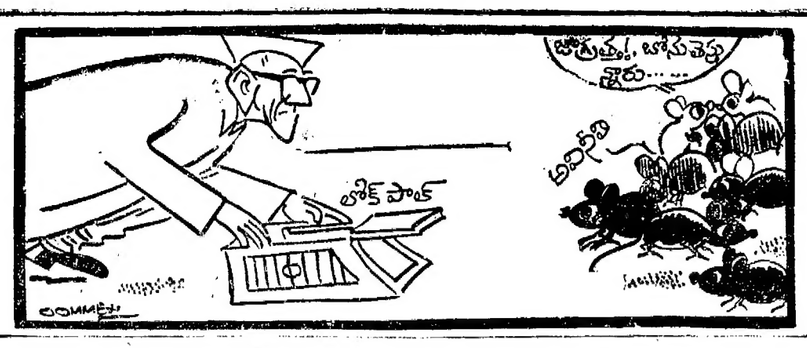

దర్యాప్తు స్వేచ్ఛగా జరిగేందుకు

వెంగళరావు పదవినుండి వైదొలగాలని డిమాండ్

(ఆంధ్రపత్రిక సౌజన్యం)

హైదరాబాద్, మే 20: ముఖ్యమంత్రి శ్రీ వెంగళరావుపై ఆరోపణలు గురించి దర్యాప్తు చేసేందుకు కేంద్ర ప్రభుత్వం 'కమిషన్'ను నియమించేదుకు దర్యాప్తు స్వేచ్ఛగా, న్యాయంగా జరగడానికి నీలుగా శ్రీ వెంగళరావు పదవినుండి వైదొలగాలని, జనతా పార్టీకి చెందిన 10 మంది శాసన సభ్యులు శుక్రవారం విజ్ఞప్తి చేశారు.

ముఖ్యమంత్రి, ఆయన సహచరులపై ఆరోపణల నివారణకు దర్యాప్తు సంఘాన్ని ఏర్పాటు చేసేందుకు నారు పూర్తి నెలలు బుచ్చారు. దర్యాప్తు సంఘాన్ని ఏర్పాటు చేసేందుకు శ్రీ వెంగళరావు కూడా సూత్రం వెలిబుచ్చుతుండగా, నివారణ స్వేచ్ఛగా జరగడానికి ఆయన పదవినుండి వైదొలగాలని జనతా పార్టీ శాసన సభ్యులు కోరారు.

ఈవిధమైన దర్యాప్తు సంఘం నియమింపబడటం రాష్ట్ర రాజకీయ చరిత్రలో దానికి, దర్యాప్తు సంఘం నియామకం ఆపూర్వమట్టపని శాసన సభ్యులు శ్రీయుతులు వి. శ్రీరాములు, కె. రంగారావు, ఎస్. బ్రహ్మారెడ్డి, ఇ. అయ్యపురెడ్డి, సయ్యద్ హుసేన్, పేరూరి దాశరథి, ఎస్. వెంకటరత్నం, పి. జనార్దనరెడ్డి, కొండా లక్ష్మణ్ బాపూజీ, శాసన మండలి సభ్యురాలు శ్రీమతి టి. ఎన్. సదాలక్ష్మి కలసి సంయుక్త ప్రకటనలో పేర్కొన్నారు.

దర్యాప్తు సంఘం, సంబంధ ఆరోపణలు పరిశీలించడానికి నీలుగా, దాని పరిధిని పెంచాలని శ్రీ శ్రీరాములు విలేకరులతో మాట్లాడుతూ తెలియచేశారు. మరో ఆరోపణల జాబితాను సాధ్యమైనంత త్వరలో దేశీయాంగ మంత్రికి సమర్పించనున్నట్టు ఆయన తెల్పారు.

దర్యాప్తు పదవులో ఉన్నవారు ఇష్టమైన అధికార దుర్వినియోగం చేయకుండా నిరోధించేందుకు, ప్రభుత్వ కార్యాలయాలను, ప్రైవేటు సంస్థల్లో నూరుకుండా చేయడానికి, దర్యాప్తు సంఘం నియామకం దోహదం కాగలదని ఆ సంయుక్త ప్రకటనలో వివరించారు.

గత కొన్నేళ్లుగా రాష్ట్రంలో అధికార దుర్వినియోగం తారా మందంగా చేరుకున్నదని, దాన్ని దర్యాప్తు సంఘం పర్యవసానాలను, కొన్ని ఆరోపణల నివారణకు పరిహారం చేయకపోయినా, ఇంకా ఏవైనా కొత్త ఆరోపణలు చేస్తే వాటిని కూడా దర్యాప్తు సంఘం నివారణకు స్వీకరించాలని శాసన సభ్యులు సూచించారు.

ప్రధాన నిందితుడు రాష్ట్ర పరిపాలన బాధ్యతలను నిర్వహిస్తే, దర్యాప్తు స్వేచ్ఛగా జరగదని, సాక్ష్యాధారాలు బయటకు రానని, సాక్ష్యం యిచ్చే వారిలో భయాందోళనలు తొలగించడానికి, ముఖ్యమంత్రి వెంటనే పదవినుండి తొలగడం సమంజసం కాగలదని, వారు తమ సంయుక్త ప్రకటనలో కోరారు.

పోలీస్ దాడిలో శాసన సభ్యుడు జైలు పాలు 12 మంది అరెస్టు

రాయచోటి, మే 20: పోలీసులు ఒక హత్యా ప్రయత్నం కేసు సంబంధంగా అందిన సమాచారం ఆధారం చేసుకుని పోర్టుబండరులపై 19 వ తేదీ దాడి జరిపినట్లు అక్కడ "రాజీ" పట్టుకు ప్రయత్నిస్తున్న ఒక ఎం.ఎల్.ఎ., కొందరు సహా 12 మందిని అరెస్టు చేసారు. రైతాంగానికి ఆయుధాలు, తూటాలు స్వాధీనం చేయబడ్డాయి. ఈ సమయం లోపలు డి.ఐ.జి. శ్రీ నాథ్, జి. జానపద తెలుపుచేసారు.

రాయచోటి పట్టణానికి ఆ చేరువలో ఇరువురి మధ్య తగాదాలు తలెత్తుతున్నట్టు కొందరు నిందితులు కూడా కొత్తగా రైతులు దాడులకు తమ నిమిత్తానికి ముందుగా తెలిపినదని చెప్పారు. ఒక మతానికి చెందిన రెండు వర్గాల మధ్య రాజీకి ఆ ఎం. ఎల్. ఎ. ప్రయత్నిస్తున్నారట. కారంలా రైతులు గదిలో వున్నారు. రెండు పిస్తోళ్లు, ఒక రకపు రివాల్వరు, 20 తూటాలు, మూడు బాంబులు రైతులు గదిలో దొరికాయి.

శాసన సభ్యుని, మరో ఐదుగురిని పోలీసులు పై దుడుకు చేసినట్లు శ్రీ నాథ్ తెల్పగలిగారు.

"రమ్మా" జూదం కాదు: కోర్టు తీర్పు

నాసిక్, మే 19: "రమ్మా" ఆటను జూదం క్రింద పరిగణించడానికి వీలులేదని అది మనిషిలోని నేర్పును, నైపుణ్యాన్ని పరీక్షించే ఆటఅని ఒక కోర్టు ఒక కేసులో తీర్పు ఇచ్చింది. మొత్తం 15 గురినీ విడుదల చేస్తూ ఉత్తర్వు చేసారు.

మాలెగాంలో వ్యాపార మిత్రమండలికార్యాలయంపై 1975 సెప్టెంబరు 6 రాత్రి పోలీసులు దాడి చేసినప్పుడు అక్కడ ఉన్న 15 గురు పందెం కాసి "రమ్మా" ఆడుతున్నారు. వారి వద్ద రు. 3 వేలు లెక్కించి కూడా పోలీసులు స్వాధీనం చేసుకున్నారు.

అసెంబ్లీ ఎన్నికలు: వృద్ధులకు, యువకులకు మధ్య పోటీయేనని శ్రీ జె. పి.

ముల్తాన్‌లో సభలు, ఊరేగింపులు నిషేధం

న్యూఢిల్లీ, మే 20 : సైనిక శాసనం అమలులో వున్న ముల్తాన్‌లో సభలు ఊరేగింపులు, నిషేధింపబడినవి.

ఏప్రిల్ 21 న కరాచీ, లాహోరు, హైదరాబాదులలో సైనిక శాసనం విధించబడింది. ముల్తాన్‌లో గతవారమే అమలు చేయబడింది. లాహోరులో నిన్నటి ప్రశాంతంగానే వున్నది. విద్యార్థులకు మంజూర పాకిస్థాన్ ప్రచారణ నేరానికి ఒకరిని ఆరెస్టు చేశారు. బాంకులు, ఇతర పెట్టుబడి సభలు సంస్థలు బల్లాల రక్షిస్తిని మూతలుగా మామూలు పనివేళలను పాటించడం లేదు. అయితే నేటి నుంచి అవి సరిగా పని చేస్తాయని తెలుపబడింది.

పోరాటం సాగుతుంది: పీర్ పగారో ప్రకటన

విడుదల కానున్న పీర్ పగారో నిర్బంధంలో మాట్లాడుతూ శ్రీ భుట్టో పై పోరాటం సాగుతుందని చెప్పారు. ఆయన స్వస్థలం సంగార్ పట్టణంలో జరిగిన పోరాటాలలో దాదాపు 40 మంది మరణించినట్లు వార్తలందాయి. పీర్ పగారోను ఆ ప్రాంతలో కొందరాయనను ఒక "యోగి"గా ఆరాధిస్తారు. గురువారం వారు సరిక్ నిర్బంధాలు జరిగాయని ప్రతిపక్షాల వారు చెప్పారు.

మూడు శాతం పన్నుల వసూళ్లు

కర్నూలు, మే 18 : ఈ పంచాయితీ పరిధికి చెందిన తిమ్మనరపాడు, రాయపాడు, పెద్దకోట్ల, గ్రామపంచాయితీలో టికెట్ మూడు పాళ్ళు పన్నులు వసూలు అయినవి, పన్నుల వసూలు చేయుటలో ఆయా గ్రామ పంచాయితీలు చెందిన సర్పంచులు పంచాయితీ విస్తరణాధికారి శ్రీ షేకు అసద్ తీవ్ర కృషి చేశారు. (ఒ.వి.)

జంటనగరాలలో సినిమాలు

తెలుగు:—మాబంగారక్క—సంగం, రీగల్ చిత్రాలు. అలుమగలు—జనత్. బంగారం బొమ్మలు—సుదర్శన్—70. సెరెక్ట్, కల్పన—దిలక్ రాజేశ్వర్. అడవిరాముడు—వెంకటేశ్వర, జజంతాజీవితనౌక — శాంతి, పారడైజ్, పాపానగల్లు — జగన్, అప్సర. కన్యకుమారి—సుదర్శన్—35. అందమే ఆనందం ప్రభాత్, అంజలి దానవీరశూరకర్ణ—విజయ. లక్ష్మి, నర్తకి. సీతారామకల్యాణం—అలంకార్ నర్తనశాల—నోబుల్. చక్రధారి — దారాజి. స్వామి అయ్యప్ప—సాగర్. హాయిదారి సుత్తి గాడు—హీరా.

హిందీ:— చాంటిసినా"— నవరంగ్, క్యామి, సుధా, స్కైలైట్, శోభన, ప్రశాంత్. "దాని"—జమ్మద్. కర్జ—రాయల్, మినర్వా. అబూర్ గరీబ్—కృష్ణ మహల్. మదర్ ఇండియా—సంగీత. ధరమ వీర్—రామకృష్ణ 70, అల్కా, సిటరాజ. ప్యార్ హిప్యార్—అశోక్, ఆశా. సంజీత్—ఆశ. ఆగ్ అవుర్ తూఫాన్—పాలస్. జుస్టుజూ—ప్రిలాండ్. గోపి—ప్రదర్శ. అలక్—రామప్రసాద్, 35. ప్రేమనగర్— క్రిష్ణ. కాలిజర్—కమల్. రైతా మజ్జు—దిల్‌షాద్. ఉధార్‌కా సిందూర్—శ్రీకాంత్. సంగ్రామ్—కల్పన. అల్ క్యాపెలాగ—నిరాంధ్. జకోబువిల్ పాయుల్ బాజే—టివోలి. పేరగాన్ పేరంజే—మహేశ్వరి.

ఇంగ్లీషు:— జగ్గర్‌నట్—శ్రీనివాస35. ఫోసి4—ప్లాజ. ది గోల్డెన్ వోయేజ్ ఆఫ్ సింబాద్—లిబర్టీ. డాల్ హౌజ—రైట్ హౌస్.

ఉదయం సినిమాలు

తెలుగు:—రాజుపేదలు—ప్రభాత్. గోపాల రోసన్న—కల్పన. రోజాపూలు—శాంతి. బాల్యపిల్ల—సుదర్శన్—70. హాయిదారి సుత్తిగాడు—సుదర్శన్—35, లంబడి. ఛత్రపతి శివాజీ. దీపక్. రివాల్వర్ రాణి — సారథి. జమానపిశిగ—హీరా (శ్రీజన్) — కాపిటల్ జీప్సీబాండ్ 777 — అశోక్, నిప్పురాంబి మనిషి—లత. [illegible] — రాధా మహల్—రాగయ్య పాలనాగ్రహం—[illegible]

హిందీ:— బాబాజీకా—కీర్తి. సుప్రీ—దిల్‌షాద్. ఆంధీ—అశోక్. [illegible]—జమ్మద్. బిందాస్—[illegible]

ఇంగ్లీషు:— [illegible] — సంగీత. ది లవ్‌లీ హోమినాడ్—[illegible].

తమిళం:— తని కుడిత్తనం—ప్రభాత్. దీపమ్—సిటరాజ, శ్రీనివాస—35. మంగళ మంగమేపరుగ—లిబర్టీ. తెన్నమనిదియ్యర్‌జెన్.

నగర వార్తలు

రాష్ట్ర సచివాలయ వాయుకులు సర్వశ్రీ బంగారు లక్ష్మణ్, రంగనాథ్ పట్టణాయకుడు డి. రాజయ్య ప్రభృతులు మే 19 న గవర్నరు శ్రీమతి కారదా ముఖర్జీని కలుసుకొని పలు సమస్యలు, గిరిజనులు, ఇతర అల్పసంఖ్యాక వర్గాల సమస్యలకు సంబంధించిన ఒక మెమొరాండం సమర్పించారు.

వారి సమస్యలను రాష్ట్ర ప్రభుత్వ దృష్టికి తెస్తానని గవర్నరు హామీ ఇచ్చారు.

జవహర్‌లాల్ నెహ్రూ సాంకేతిక విశ్వవిద్యాలయంలో శనివారం సాయంత్రం 3 గంటలకు 'పరిశ్రమలలో ప్రమాదాల నివారణలో అంతరాయం' భారత ప్రమాదనిర్మాణసంస్థ (ఢిల్లీ) డైరెక్టరు జనరల్, డా. ఎ. కె. గుప్త ఉపన్యసిస్తారు. జాతీయగీతం అధిపతి సంస్థ సేవిజింగ్ డైరెక్టరు శ్రీ సి. ఎస్. వేణుగోపాలరావు సభకు అధ్యక్షత వహిస్తారు.

కళాసాగరం ఆధ్వర్యాన శనివారం సాయంత్రం 6—15 గంటలకు రవీంద్రభారతిలో హేమ, రమ సోదరీమణుల నృత్య ప్రదర్శనం జరుగుతుంది.

భారత్ పరాజయం

కౌలాలంపూర్, మే 21: ఆసియా—ఒసానియాజోన్ ప్రపంచ జూనియర్ కబడ్డీ సెమీ ఫైనల్‌లో మలేసియా భారత జట్టును 2—1 గోలులతో పరాజయపరచింది.

ప్రథమార్థంలో భారత్ ఒకగోలు ఆధిక్యతలోవుంది.

నిర్ణీత సమయంలో ఇరుజట్లు సమఉజ్జీగా వుండటంతో అదనపు సమయాన్ని ప్రకటించారు. అదుపు మలేసియా గోలుచేయటంతో విజయలక్ష్మి వారివరం అయింది.

మలేసియా-పాకిస్థాన్‌లో పాకిస్థాన్, సింగపూర్ జట్లపై 8—0 గోలులతో మరియూ ఆసంగా గెలుపొంది ఫైనల్‌లోకి ప్రవేశించింది.

ప్రథమార్థంలో పాకిస్థాన్ 3 గోలుల ఆధిక్యతలోవుంది.

నిర్బంధంలో మృతి చెందినవారి కుటుంబాలకు పింఛన్

న్యూఢిల్లీ, మే 20: పోలీసు కస్టడీలోగాని జైలోలోపల ఏదుదర్యాప్తు సమయంలోగాని మరణించిన వారి కుటుంబీకులకు అర్హులయినవారి నమదులో పింఛన్లు మంజూరు చేయాలని భారత ప్రభుత్వం నిర్ణయించింది. దాదాపు 72 మంది మాసా నిర్బంధితులు ఇలాంటి పరిస్థితులలో మరణించినట్లు ప్రభుత్వానికి సమాచారం అందింది.

స్వాతంత్ర్య యోధులకు సహాయం ఇచ్చిన సర్వలోగోలో పింఛను మంజూరు జరుగుతుంది. ఈ మొత్తం రు. 200 నుంచి రు. 300 వరకు వుంటుంది. ఎమర్జెన్సీ రాలంలో పోలీసు రాజ్యలలో మరణించిన వ్యక్తుల కుటుంబాలకు కూడ ఈ పింఛన్ చెల్లింపు జరుగుతుంది.

సమాచార హక్కు

స్వేచ్ఛగా, న్యాయంగా అసెంబ్లీ ఎన్నికలు: స్వామినాథన్ విశ్వాసం

జైపూర్, మే 20: లోక్‌సభ ఎన్నికలు జరిగే రాష్ట్ర శాసనసభ ఎన్నికలు కూడా స్వేచ్ఛగా న్యాయంగా నిర్వహించబడతాయని తాము భావిస్తున్నట్లు ప్రధాన ఎన్నికల కమిషనరు శ్రీ టి. స్వామినాథన్ 19వ తేదీన విలేకరులకు చెప్పారు.

"అసెంబ్లీ వ్యవస్థ కు ఎన్నికలు సర్వ సన్నద్ధంగా వున్నవి. రెండు నెలల క్రితమే జరుగుతూ ఎన్నికలు జరిపినాము. దానికి సంబంధించిన సిబ్బందులు ఇంకా మా మనసులో మెదులుతున్నాయి. కనుక అసెంబ్లీ ఎన్నికలు జరిపినట్లయితే ఇబ్బంది మేమీ రాదు."

[illegible] ఎన్నికలు కమిషనరు [illegible] ఎక్కువ ఆసక్తిని కలిగిస్తాయి. ఎందుకంటే అభ్యర్థుల సంఖ్య ఎక్కువగా వుంటుంది. స్థానిక సమస్యలు, వ్యక్తిగత సమస్యలు ఎక్కువగా వుంటాయి. మా అధికారులు ఎన్నికల నిర్వహణకు సర్వ సన్నద్ధం. మా అధికారులు ఎన్నికల నిర్వహణకు సర్వ సన్నద్ధం. ఎందుకంటే వీరు సంబంధం కలిగివుండి మాకు మన్న విశ్వాసం మాకున్నది."

ఎన్నికల [illegible] [illegible] రోజు మరణించిన [illegible] కుటుంబాలకు అర్హులయినవారి నమదులో పింఛన్లు మంజూరు చేయాలని భారత ప్రభుత్వం నిర్ణయించింది. [illegible] పోలీసు కస్టడీలో [illegible] మరణించిన వ్యక్తుల కుటుంబాలకు [illegible] పింఛన్ చెల్లింపు జరుగుతుంది. [illegible] ఎన్నికలు [illegible] ఎన్నికలు [illegible] వస్తాయి."

పంజాబులో జనతా, అకాలీ, సి.పి.ఐ.ఎం. ఒప్పందం

చండీగఢ్, మే 20 : రాష్ట్ర శాసనసభ ఎన్నికలలో సీట్ల సర్దుబాటుకు సంబంధించి జనతా పార్టీ, అకాలీదళ్, సి. పి. ఐ— ఎం. ఒప్పందాన్ని కుదుర్చుకున్నాయి.

ఈ ఒప్పందం ప్రకారం అకాలీదళ్‌కు 68 స్థానాలు, జనతాపార్టీకి 40, సి. పి. ఐ— ఎం. కి 8 సీటు కేటాయించబడినవని [illegible] శ్రీ ప్రకాశ్‌సింగ్ బాదల్ తెల్పారు.

రాష్ట్ర జనతాపార్టీ కన్వీనరు శ్రీ బలరాజ్ మాదూ ఒప్పందం కుదిరిన విషయాన్ని ధృవపరిచారు. అయితే సి. పి. ఐ. నాయకులు మాత్రం తమపార్టీ రాష్ట్ర కమిటీ బండిల్‌లో సమావేశమై కార్యక్రమాన్ని రూపొందించు చేయనున్నారు.

UPSC — Advt No. 21

APPLICATIONS ARE INVITED FOR THE FOLLOWING POSTS :

1. One Lecturer in E.N.T., Maulana Azad Medical College, New Delhi, Health & F.W. Min. *(Post temp, likely to continue indef).* Pay: Rs. 1100-50-1500-EB-60-1800 plus NPA at the following rates: 1 to 3 stages Rs. 300, 4 to 6 stages Rs. 350, 7 to 9 stages Rs. 400, 10 to 12 stages Rs. 450, 13 to 14 stages Rs. 500 p.m. Age: Not exceeding 45 yrs. EQ: (i) A recog medical qual. (ii) Post-grad deg qual in E.N.T. e.g. M.S., F.R.C.S. (with Otolaryngology) or eqv. (iii) 3 yrs exp as Registrar/Tutor/Demonstrator in E.N.T. in a medical college/teaching instn.
2. One SSO-I, Naval Sc & Tech Lab, Visakhapatnam, Def Min. *(Post temp, likely to continue indef).* Pay: Rs. 1100-50-1600. Age: Pref below 40 yrs. EQ: 2nd Cl deg in Mech Engg or eqv. About 4 yrs exp in the fabrication of prototypes of components & assemblies of underwater weapons & devices.
3. One SSO-I, Naval Sc & Tech Lab, Visakhapatnam, Def Min. *(Post temp, likely to continue indef).* Pay: Rs. 1100-50-1600. Age: Pref below 40 yrs. EQ: (i) 2nd Cl deg in Elect Engg with Control Engg as special subject. (ii) About 4 yrs exp in the design & dev of control systems for underwater weapons & exp in computer simulation studies of underwater weapons.
4. One Research Asstt (Medical), All India Instt of Hygiene & Public Health, Calcutta, DGHS, Health & F.W. Min. *(Post pmt, apptt on temp basis) (Resvd for SC, failing unresvd).* Pay: Rs. 650-30-740-35-880-EB-40-960 plus NPA @ Rs. 150 p.m. upto the pay of Rs. 880 & @ Rs. 200 p.m. beyond that. Age: Not exceeding 30 yrs. EQ: A recog medical qual.
5. One Field Instructor (Medical), All India Instt of Hygiene & Public Health, Calcutta, DGHS, Health & F.W. Min. *(Post pmt, apptt on temp basis).* Pay, NPA & Age: Same as in item 4 above. EQ: A recog medical qual.
6. One Asstt Medical Offcr (V.D.), All India Instt of Hygiene & Public Health, Calcutta, DGHS, Health & F.W. Min. *(Post pmt, apptt on temp basis) (Resvd for ST, failing unresvd).* Pay, NPA & Age: Same as in item 4 above. EQ: A recog medical qual.
7. One Asstt Professor in Civil Engg, Pb Engg College, Chandigarh Admn. *(Post pmt, apptt on temp basis) (Resvd for SC, failing unresvd).* Pay: Rs. 400-30-700/40-1100 with starting pay of Rs. 460 plus Rs. 100 Special Pay. Age: Not exceeding 35 yrs. EQ: 1st Cl deg in Civil Engg or eqv with specialisation in Transportation/Highway Engg/Irrigation & Hydraulics. Or 2nd Cl deg in Civil Engg or eqv with specialisation in Transportation/Highway Engg/Irrigation & Hydraulics with 2 yrs exp of teaching Deg classes.
8. One Sr. Chemist, Central Plant Protection Training Instt, Hyderabad, Dte of Plant Protection, Quarantine & Storage, Agri & Irrig Min. *(Post pmt, apptt on temp basis).* Pay: Rs. 1100-50-1600. Age: Not exceeding 40 yrs. EQ: (i) M.Sc. deg in Chemistry or Agril Chemistry or eqv. (ii) About 7 yrs pract exp in Analytical Chemistry pref in Chemical Analysis of Pesticides, incl adequate exp of res in the field as evidenced by published papers.
9. One Shift Manager, D.M.S., Agri & Irrig Min. *(Post temp, likely to continue on yr to yr basis) (Resvd for SC).* Pay: Rs. 1100-50-1600. Age: Not exceeding 50 yrs. EQ: (i) Deg or Dip in Dairying or Master's deg in Chemistry or Chemical Tech with specialised trg in Dairying. *Or* Deg or Dip in Animal Husbandry or Agri with specialised trg in Dairying. (ii) About 5 yrs exp in respon capacity of running a dairy plant.
10. One Asstt Soil Conservation Offcr (Sedimentation), Agri & Irrig Min. *(Post temp, likely to continue indef on yr to yr basis) (Resvd for ST).* Pay: Rs. 700-40-900-EB-40-1100-50-1300. Age: Not exceeding 40 yrs. EQ: Deg in Agril Engg or eqv. About 3 yrs exp in the field of Soil & Water Conservation Engg with particular ref to Sedimentation.
11. Two Investigating Offcrs, Law Min. *(Posts temp, likely to continue indef) (1 post resvd for ST).* Pay: Rs. 550-25-750-EB-30-900. Age: Not exceeding 30 yrs. EQ: 2nd Cl Master's Deg in Maths or Statistics or Economics or Commerce or eqv.
12. One Dy Chief Scientific Offcr (Mech), Naval College of Engg, INS, Shivaji, Naval HQrs, Def Min. *(Post pmt, apptt on temp basis).* Pay: Rs. 1800-100-2000-125/2-2250. Age: Pref below 55 yrs. EQ: (i) Doctorate based on work in Mech Engg. (ii) About 8 yrs exp in teaching Mech Engg subjects. (iii) 3 yrs exp in respon directing & admin capacity.
13. One Psychiatrist, Municipal Corporation of Delhi *(Post pmt).* Pay: Rs. 1100-50-1500-EB-60-1800 plus NPA & other allowances. Age: Not exceeding 45 yrs. Relaxable for Govt servants & employees of MCD. EQ: (i) A recog medical qual. (ii) Post-grad qual in Psychiatry, i.e. M.D. with Psychiatry, M.R.C.P. with Psychiatry, D.P.M. or eqv. (iii) 3 yrs work in respon position connected with the speciality.
14. Three Asstt Dirs, Central Research Instt, Kasauli, Health & F.W. Min. *(1 post pmt, apptt on temp basis & 2 posts temp) (2 temp posts resvd for SC).* Pay, NPA & Age: Same as in item 1 above. EQ: (i) A recog medical qual. (ii) Post-grad quals in Pathology/Bacteriology/Microbiology, i.e. M.D.(Path.), M.D.(Path. & Bact.), M.Sc.(Path. & Bact.), M.Sc.(Path.), Ph.D.(Path. & Bact.), D.Sc.(Path. & Bact.), M.D.(Microbiology), M.Sc. (Bact.), Ph.D.(Micro.), M.Sc.(Micro.), D.C.P., D.P.B., D.(Bact.) or eqv. (iii) 3/5 yrs work in respon position connected with the speciality in case of post-grad deg/dip holders respectively.
15. Five Jr Geophysicists, Central Ground Water Board, Agri & Irrig Min. *(Posts temp, likely to continue indef) (1 post resvd for SC).* Pay: Rs. 700-40-900-EB-40-1100-50-1300. Age: Not exceeding 35 yrs. EQ: (i) Master's deg in Physics or Radio Physics & Electronic or Geophysics or Applied Geophysics or Geology or Applied Geology or eqv. (The candidates holding Master's deg in Geology or Applied Geology shd have passed B.Sc. deg exam with Physics as one of the subjects). (ii) About 3 yrs exp of Geophysical investigations related to ground water exploration.
16. Sixteen Chief Engrs (Fishing Vessels), Exploratory Fisheries Project, Bombay *(11 posts temp, likely to continue & become pmt & 5 posts pmt, to be filled on temp basis) (1 pmt & 2 temp posts exclusively resvd for SC & 1 pmt post exclusively resvd for ST).* Pay: Rs. 840-40-1000-EB-40-1200. Age: Not exceeding 35 yrs on 19.9.1977. EQ: (i) Min. of Transport Certificate of Competency as 1st Cl or 2nd Cl Engr (Motor); *Or* Min. of Transport Certificate as Engr of Fishing Vessels; *Or* Certificate of Competency as (a) Engr of Fishing Vessels, or (b) Engine Driver of Fishing Vessels, or (c) Sea Going Engine Driver issued by the Mercantile Marine Deptt. (ii) Secondary School Leaving Certificate or eqv or satisfactory completion of Indstrl Trg of Engine Driver's course at the Central Instt of Fisheries Operatives, Cochin/Madras. (iii) 3 yrs pract exp on fishing vessels. *(Closing date for receipt of applications for these posts is 19.9.1977).*
17. One Lecturer in Civil Engg, Central Polytechnic, Chandigarh Admn. *(Post pmt).* Pay: Rs. 400-30-700/40-1100 plus Rs. 100 Special Pay. Age: Not Exceeding 35 yrs. EQ: 2nd Cl Deg in Civil Engg or eqv. 2 yrs professional/res/teaching exp in the relevant field.
18. One Jt Dir (Inspection)/Jt Dir (Accounts), Law Min. *(Post pmt, apptt initially on temp basis).* Pay: Rs. 1500-60-1800-100-2000. Age: Not exceeding 45 yrs. EQ: Chartered Accountant or Cost & Works Accountant with 10 yrs exp as Chartered Accountant or Cost & Works Accountant pref with Jt. Stock Coys or with 10 yrs exp of administering Coy Law Legislation in a Govt deptt connected with the admn of Coys Act, 1956.
19. One Lecturer in Elect Engg, Delhi College of Engg, Delhi

ఆంధ్రప్రదేశ్ స్టేట్ రోడ్ ట్రాన్స్‌పోర్ట్ కార్పొరేషన్

"50"

FORM – STU – Scheme No. 264/77

(1964 ఆంధ్రప్రదేశ్ మోటారు వాహనముల నిబంధనల యందలి 315 వ నిబంధన)

ప్రజల సౌకర్యములను దృష్టిలో ఉంచుకొని సమర్థవంతంగాను, చౌకగాను, సౌఖ్యవంతంగాను, సక్రమ పద్ధతిలోనూ రోడ్డు రవాణా సర్వీసులను నిర్వహించుటకు ఈ క్రింది ప్రాంతము/మార్గములకు సంబంధించి షెడ్యూల్—1 లో తెలుపబడిన ప్రకారము రోడ్డు ట్రాన్స్‌పోర్టు సర్వీసులను ఆంధ్రప్రదేశ్ స్టేట్ రోడ్ ట్రాన్స్‌పోర్టు కార్పొరేషన్ నిర్వహించవలసిన అవసరం ఉన్నదని రాష్ట్ర రవాణాసంస్థ అభిప్రాయంతో ఉన్నది.

ఈ నోటరు ఈ క్రింది షెడ్యూల్—II లో గల పథకమును రాష్ట్ర రవాణాసంస్థ రూపొందించి, 1939 మోటారు వాహనముల చట్టంలోని 68—సి సెక్షన్ క్రింద ప్రజల యోరుక నిమిత్తము ఈ క్రింద ప్రకటించుచున్నది.

షెడ్యూలు — I

1 ఈ పథకము ఉద్దేశించిన ప్రాంతము లేక మార్గము— కడప — చిన్నచౌకి.

షెడ్యూలు — II

1 మార్గం (బయలుదేరుస్థలం, గమ్యస్థానం, మార్గములోని ముఖ్య స్టేషనులు, మార్గం దూరం). కడప — చిన్నచౌకి. కమలాపురం నుండి యు పెదచవల్లి మీదుగా 34 కి. మీ. లు.

2 ప్రాంతము (మార్గముల పేర్లు, బయలుదేరుస్థలములు, గమ్యస్థానము మరియు మార్గమధ్యనున్న స్టేషనులు మరియు మార్గం దూరం

3 టవున్‌సర్వీసు, లేక మఫిసిల్ సర్వీసు, లేదా రెండూ చేరి. మఫిసిల్ సర్వీసు— స్టేజి క్యారేజి.

4 ఇతర వ్యక్తులను పూర్తిగా లేక పాక్షికంగా లేక ఇతరవిధములుగా తొలగించి రాష్ట్ర రవాణాసంస్థ ప్రతిమార్గం నందు గరిష్ఠ లేక కనిష్ఠ సంఖ్యలో నిర్వహించదలచిన వాహనములసంఖ్య. ప్రతిపాదింపబడిన మార్గముమీద స్టేజి కారేజి పర్మిట్టు పొందియున్న ఇతర వ్యక్తులను అందరిని పూర్తిగా మినహాయించియూ ఈ క్రింద వివరించిన గమనికయందు తెలుపబడిన పేరుకు తప్ప ప్రతిపాదింపబడిన ఈ మార్గముమీద పూర్తిగా లేక పాక్షికముగా దాటిపోవునట్టి మార్గములమీద స్టేజ్ క్యారేజ్ పర్మిట్టు పొందియున్నవారిని పూర్తిగా మినహాయించియూ ఈ క్రింద తెలుపబడిన సంఖ్యలో బస్సులు నడుపు ప్రతిపాదింపబడి యున్నది.

(ఎ) గరిష్ఠ సంఖ్య 4
(బి) కనిష్ఠ సంఖ్య 2
(సి) టైపు సెలూన్.
(డి) కెపాసిటీ 39 నుండి 60 సీటింగ్ కెపాసిటీ.

5. ఇతరవ్యక్తులను పూర్తిగా లేక పాక్షికంగా లేక ఇతరవిధములుగా తొలగించి రాష్ట్ర రవాణాసంస్థ ఒక్కొక్క మార్గంలో నిర్వహించదలచిన గరిష్ఠ మరియు కనిష్ఠ ట్రిప్పులసంఖ్య. ప్రతిపాదింపబడిన మార్గముమీద స్టేజి కారేజి పర్మిట్టు పొందియున్న ఇతర వ్యక్తులందరిని పూర్తిగా మినహాయించి మరియు ఈ క్రింద వివరించినగమనికయందు తెలుపబడిన పేరుకు తప్ప ప్రతిపాదించిన మార్గముమీద పూర్తిగా లేక పాక్షికముగా దాటిపోవునట్టి మార్గములమీద స్టేజ్‌క్యారేజ్ పర్మిట్టు పొందియున్నవారిని పూర్తిగా మినహాయించి ఈ క్రింద తెలుపబడిన సంఖ్యలో రౌండ్ ట్రిప్పులు నడుపుటకు ప్రతిపాదింపబడినది.

గరిష్ఠ సంఖ్య— 18
కనిష్ఠ సంఖ్య— 9

ఈ ప్రాంతములో షెడ్యూలు సర్వీసుల నిర్వహణకు అవసరమగు మొత్తంబస్సుల సంఖ్యలో 12 నుర శాతం రిజర్వులో ఉంచబడును.

(ప్రస్తుతంఉన్న మరియు ఏ.పి.ఎస్.ఆర్.టి.సి. క్రొత్తగా నిర్మించే డిపోలయందు బండ్లు నిలుపుటకు, నిర్వహణకు, మరమత్తులకు వసతులు ఉండగలవు.

కూడలి ప్రాంతములలో బస్ స్టేషనులు మరియు దారిప్రక్కన షెల్టర్లు నిర్మించబడును. అదనముగా వేసవి కాలములో ముఖ్య ప్రదేశములలో మంచినీటివిర్పాట్లు చేయబడును.

బస్సుస్టేషనులు నిర్మించబడే ముఖ్య కూడలి ప్రాంతములలో బస్‌లరాకపోకలు తెలిపే బోర్డులు ఉంచబడును.

(ప్రయాణికులు వారి స్వంతంగేజీకాకుండ వార్తాపత్రికల పార్శెళ్ళు, పనుమ్యులు వెంట రానటువంటి పార్శెళ్ళు, పోస్టల్ మెయిల్ సంచులు అనుమతించబడును.

6. సర్వీసుల సక్రమనిర్వహణకు ప్రత్యేక సందర్భములలో నిర్వహించుటకు రిజర్వులో ఉంచబడు బస్సులసంఖ్య.

7. బండ్లు నిలుపుటకు, మెయింటెనెన్సుకు వసతులు చేయదలచిన ఏర్పాట్లు.

8. ప్రయాణికుల వసతి సౌకర్యాలకు చేయదలచిన ఏర్పాట్లు.

9. మార్గంలోగల స్టాండులు, హాల్టులందు బస్సుల రాకపోకలతెలియపరచు షెల్టర్లు ప్రదర్శింపబడు ఏర్పాట్లు.

10. ప్రయాణికులతోపాటు సరకులను కూడా పికిప్ నిపోవుటకు అనుమతించెదరా?

11. రాష్ట్ర రవాణా సంస్థ ఇవ్వదలచిన ఇతర సమాచారము.

(సం) ఆర్. ప్రభాకరరావు,
హెడ్: జనరల్ మేనేజరు,
ఆంధ్రప్రదేశ్ స్టేట్ రోడ్ ట్రాన్స్‌పోర్ట్ కార్పొరేషన్,
(రాష్ట్ర ప్రభుత్వ యాజమాన్య రవాణాసంస్థ.)

ఫేషన్ ముషీరాబాద్,
హైదరాబాదు.
తేది 7 5 1977.

గమనిక — ఈ పథకమునకు వర్తించునవి:

1 ఆంధ్రప్రదేశ్ మరియు కర్ణాటక రాష్ట్రముల మధ్య ప్రస్తుతంగల మరియు భవిష్యత్తులో అంతర్రాష్ట్ర ఒప్పందములలో (మోటారు వాహనముల చట్టము 1939 యొక్క సెక్షను 63(3) (బి) ను అనుసరించి పొందుపర్చిన మార్గములకు సంబంధించి రవాణా రాష్ట్ర ముల నుండి ఆపరేటర్లు.

2 ఉద్దేశింపబడి మార్గముపైన 8 కి. మీ. మించక దాటిపోవు మరియు భవిష్యత్తులో ఏర్పడే టవున్ సర్వీసు రూట్లకు సంబంధించి స్టేజి క్యారేజిపర్మిట్టు గల్గి యున్నట్టివారికి.

3 ఉద్దేశింపబడిన మార్గముపై 8 కి. మీ. కు మించక దాటిపోవునట్టి మార్గం లేదా మార్గాలలో ప్రస్తుతం స్టేజి క్యారేజి పర్మిట్టు కల్గి వున్నవారికి.

జూన్ 17-న కేంద్ర బడ్జెట్

న్యూఢిల్లీ, మే 20: ప్రస్తుత ఆర్థిక సంవత్సరానికి కేంద్ర ప్రభుత్వ బడ్జెట్ జూన్ 17న పార్లమెంటుముందు పెట్టబడుతుంది. దానికిముందు 13న దేశ ఆర్థిక పరిస్థితిపై సమీక్ష సమర్పించ బడుతుంది. పార్లమెంటు బడ్జెట్ సమావేశం జూన్ 11న ప్రారంభమవుతుంది. ఆరోజున రైల్వే బడ్జెట్ రావచ్చు.

వేంపలెలో హనుమత్ జయంతి

పులివెందుల, మే 18: ఇప్పటికి 18 సైళ్ళ దూరాన గల వేంపల్లె గ్రామంలో సాపిట్నినదీ తీరాన వెలసియున్న శ్రీపాండురంగ ఆంజనేయస్వామి ఆలయంలో ఈనెల 12న హనుమత్ జయంతి వుత్సవము జరిగినది. వేంపల్లె భక్త బృందము ఆంజనేయస్వామికి పంచామృతాభిషేకము, సహస్రార్చన, అఖండ భజనలు జరిపారు. భక్తులు అయిన యువకులు, పెద్దలు గ్రామములో దాదాపు రు. 2000 ల నిధులు సేకరించి అధికారులతో వున్న ఆలయమును పునరుద్ధరించి ఈ ఉత్సవమును జరిపారు.

వివిధరకముల పూలతో రూపొందించిన హారాలను రంగురంగుల విద్యుద్దీపముల తోరణములతో అలంకరించి శ్రీ ఆంజనేయస్వామిని మేళతాళాలతో ఊరేగించారు. ఆలయమందు తెల్లవారు ఏరకు అఖండ భజనలు జరిగాయి.

బీహార్‌లో జనతా అభ్యర్థుల నిర్ణయం తీరు: తివాడి విమర్శ

న్యూఢిల్లీ, మే 20: బిహార్ శాసనసభ ఎన్నికలకు జనతాపార్టీ అభ్యర్థుల జాబితాను తయారు చేయడంలో క్రమశిక్షణ సంఘ అనుసరించిన రీతును జనతాపార్టీ జాతీయ కార్యవర్గ సభ్యుడు, బీహార్ ప్రదేశ్ ఎన్నికల సంఘం సభ్యుడు శ్రీ రామానంద్ తివాడీ విమర్శించారు.

ఎలాంటి క్రమశిక్షణతో వ్యవహరించే పార్టీ సభ్యుడుగా, ఎన్నికల సంఘం చేసిన నిర్ణయాలను తాను ఆమోదించగలనని, ఎన్నికలలో పార్టీ అభ్యర్థుల విజయానికి కృషి చేయగలనని ఆయన చెప్పారు. పార్టీ అధ్యక్షుడు శ్రీ చంద్రశేఖర్‌పై ఆయన ఎందరూ అభాండాలు పెట్టుకున్నారు. ఆయన చిట్టి, పొషక్కు లని, లోపాలను సరిదిద్దగల సమర్థుడైన వ్యక్తి లని అన్నారు.

కాని, ప్రదేశ్ ఎన్నికల సంఘంలో సరుకు బడిగల కొందరు సభ్యుల సిద్ధాంతాలా ఎన్నికలని గాలికి పదలివేశారని, పార్టీ టిక్కెట్లు ఇవ్వడానికి నిర్ణయించుకున్న ప్రాతిపదికను వారు భగ్నం చేసారని, ఈ యదార్థాన్ని ఎవ్వరూ కాదనలేరని శ్రీ తివాడీ చెప్పారు.

మహాత్మాగాంధి నాయకత్వంలో సాగిన స్వాతంత్ర్య పోరాటంలో మాదిరిగా, విధాన త్యాగంపై శ్రీ జయప్రకాష్ సాగించిన ఉద్యమంలో సమర్థులు, సచ్ఛీలురు అయిన పలువురు ప్రముఖపాత్ర సహించారనీ, అప్పుడు జైళ్లలో కష్టాలు అనుభవించి, పోలీసు లాఠీ చార్జీలను, తుపాకీగుండ్లను ఎదుర్కొన్న త్యాగధనులను జనతాపార్టీ అభ్యర్థులుగా ఎంపిక చేయగలరని ప్రజలు భావించారనీ, కాని సరిగా దీనికి వ్యతిరేకమైనది జరిగిందనీ శ్రీ తివాడీ అన్నారు. జనతా టిక్కెట్లు లభించిన వారిలో హెచ్చుమంది ఉద్యమానికి దూరంగా ఉన్నవారు, ఉద్యమానికి వ్యతిరేకంగా పనిచేసినవారేనని చెప్పారు. ఇటీవలి లోక్‌సభ ఎన్నికలలో జనతాపార్టీ అభ్యర్థులు వ్యతిరేకంగా పనిచేసిన కొందరందికి కూడా పార్టీ అభ్యర్థిత్వం లభించింది.

ముఖ్యమంత్రి పదవిని దృష్టిలో పెట్టుకుని తమ వారిని ఎన్నిక చేయడంపట్ల పక్షపాత వైఖరిని ఎన్నికల సంఘంలోని కొందరు సభ్యులు అవలంబించారని శ్రీ తివాడీ ఆరోపించారు. ఎన్నికల సంఘంలోని కొన్నిరాష్ట్రాలలో పార్టీ అధ్యక్షులు పోటీకి నుంచి బరిలో ఉన్న రాష్ట్రాలలో మినహా ఒకటి లని, దాని ఎన్నికల సంఘం పక్షపాత వైఖరిని బాగా దెబ్బతిస్తుని ఆయా పార్టీ సభ్యులేనని శ్రీ తివాడీ చెప్పారు. ప్రముఖ పోలీసు అధికారులు సైతం జనతాపార్టీ అభ్యర్థిత్వాన్ని కోరలేదన్నారు.

సూడాన్‌నుంచి రష్యా నిపుణుల పంపివేత

ఖార్టూమ్, మే 20: సూడాన్ తన సైన్యంలో పని చేస్తున్న సోవియట్ నిపుణులు 90 మందిని ప్రభుత్వం పంపివేసింది. సోవియట్ యూనియన్ కార్యాలయంలోని సైనిక విభాగాన్ని మూసి వేయించింది. ఇక్కడ వారి సిబ్బందిని తగ్గించుకోవలసిందిగా కూడా రష్యాకు సూచించింది.

దుస్తులను ఎక్కించుకొని సూడాను నౌకా నాలు వెళ్లాలి. వీటిలో మొత్తం 147 మంది వున్నారట.

పాకిస్తానీల విడుదలకు భారత ప్రభుత్వ నిర్ణయం

న్యూఢిల్లీ, మే 20: భారత ప్రభుత్వం వివిధ నేరాభియోగంపై నిర్బంధంలో వుంచబడిన సుమారు 200 మంది పాకిస్తానీలను విడుదల చేయాలని ఏకపక్షంగా నిర్ణయించింది. 1976 మే నెలలో రెండుదేశాలు చేసుకున్న వప్పందం చాలా విదేశంగాఅమలు జరుగుతున్నందున ప్రభుత్వం ఈ నిర్ణయానికి వచ్చింది.

జనతా దశవర్ష ప్రణాళిక ఆర్థిక వ్యవస్థకు హానికరం

న్యూఢిల్లీ, మే 20: జనతాపార్టీ నాయకులు చేయదలచిన పదేండ్ల ప్రణాళిక రీతిలోనుండ మన సమస్యలను పరిష్కరించలేదని, పైగా పటిష్ఠమయిన స్వశక్తిపై ఆధారపడగల ఆర్థిక వ్యవస్థ అభివృద్ధిని నిరోధిస్తుందని భారత కమ్యూనిస్టు పార్టీ కార్యదర్శి శ్రీ రాజేశ్వరరావు ఒక ప్రకటనలో తెలిపారు. ఈ ప్రణాళిక మన దేశానికి, ప్రజలకు ప్రమాదకరమయిన పరిస్థితులను సృష్టిస్తుందని హెచ్చరించారు.

ప్రతిపాదిక భారీ పరిశ్రమలు, ప్రభుత్వరంగం అభివృద్ధి చెందాలనే ఆర్థిక విధానాలను జరిగిపోతుందని, భారతీయ విదేశీ గుత్త స్వామ్య హక్కులను అదుపులో వుంచే ఆంక్షలను తొలగిస్తుందని సూచించారు. ఈనాడు దేశం తన కాళ్ళపై తాను నిలువ గ్రక్కుడో గలుగుతున్నదనే ఆది భారీ, ప్రాథమిక పరిశ్రమలను ప్రభుత్వరంగంలో రక్షించ తదితర సౌకర్యాలు దేశాల సుస్థితుతో అభివృద్ధి చేయడం వలనేనని స్పష్టం చేసారు. చిన్న, పెద్ద పరిశ్రమల మధ్య ఘర్షణ జరుగుతుందనడంలో అర్థంలేదని భారీ వ్యవసాయ విద్యుచ్ఛక్తి, ఉక్కు పరిశ్రమలు లభివృద్ధి చెందనివే - అవి పరిశ్రమలు మాత్రం బలా అభివృద్ధి చెందగలవని ప్రశ్నించారు.

ఒక ప్రయోగేటు సంస్థ తయారు చేసిన ప్రణాళిక పత్రంలోని సూచనలను కేంద్ర ఆర్థికమంత్రి ఆమోదించాన్ని నిరసించారు. అన్ని హంగులు, దీర్ఘకాలానుభవం కలిగిన ప్రణాళికా సంఘం ఎందుకు ప్రణాళికను సిద్ధపరచలేదో తమకు బోధ పడడం లేదని వివరించారు.

ఆకాశవాణి

శనివారం 21-5-77

హైదరాబాదు-ఎ

ఉ. 6—10 భక్తిరంజని : శ్రీ వేంకటేశ్వర సుప్రభాతం 6—55 విశాఖపట్టణం జిల్లా సమాచార లేఖ 7—10, మ. 2—10 లలిత సంగీతం 8—30, మ. 1—30, సా.5.15 వి. శ్యామలా బాలసుబ్రహ్మణ్యం: వీణ.

మ. 12—05 సంగీత సుధ 12—40 కార్మికుల కార్యక్రమం 1—20 పాడి—పంట 2—30 బాలానందం.

సా. 7—15 జాలు—వాకిలి 8—15 జానపదులు : శోభనా రంగాచారి 8—45 నవ మంజరి : సంగీత రూపకం నుండి పాటలు 9—30 జాతీయ సంగీత కార్యక్రమం: గంగూబాయి హంగల్ : గానం.

హైదరాబాదు-బి

ఉ. 9—05 సర్‌వీస్ సుల్తానా: గానం.

మ. 1—45 వాద్య సంగీత్ 2—00 ఫిల్మ్‌గానీ 2—30 కన్నడ కార్యక్రమం

రా. 8—05 శాస్త్రీయ సంగీత్8—25 సుగమసంగీత్ 9—00 గంగూబాయి హంగల్ గానం 9—30 ఖైరంగ్.

యువవాణి

ఉ. 7—10 లలిత సంగీతం : జి. పద్మావతి గోపాలకృష్ణ 7—55 విద్యార్థిలోకం, చిత్రలేఖ 8—30 ఫిల్మ్‌గానీ, గజ్జెలు.

సా. 5—30 ఉర్దూ కార్యక్రమం 6—15 కర్ణాటక సంగీతం: వి. మాలతీలత : గానం 7—05 నాటిక.

విజయవాడ

ఉ. 6—10 భక్తిరంజని : శ్రీవేంకటేశ్వర సుప్రభాతం : అన్నమాచార్య కీర్తనలు 7—15 జానపద గేయాలు 8—30 పాల పెట్టి.

మ.1—00 వసిడి పంటలు 1—10,సా. 5.15 లలిత సంగీతం : డి. వి. కనకదుర్గ 2—10 అయ్యగారి శ్యామసుందరం : వీణ, కె. సీతారామ : మృదంగం.

సా. 7—15 పంటసీమలు 8—00 యువవాణి : సంగీత కదంబ కార్యక్రమం, సమర్పణ : ఎవర్ గ్రీన్ స్టార్స్, వీరం 9.15 నాటకం.

కడప

ఉ. 6—10 భక్తిరంజని : శ్రీవేంకటేశ్వర సుప్రభాత ప్రార్థన, భక్తి కీర్తనలు 6—40 సుభాషితాలు : పులిపాటి సుబ్బరామయ్య 7—30 కర్ణాటక సంగీతం: షేక్‌హుస్సేన్ సాహెబ్: క్లారినెట్ 8—30 చిత్రమంజరి.

మ. 12—05 సంగీతామృతం : పి. కె. సి. నటరాజన్ : క్లారినెట్ 1—00 చిత్రహారి 2—10 లలితసంగీతం : ఎస్. ఎస్. ఎస్. జి. కృష్ణ.

సా. 5—15 అభిరుచి 6—05 స్థానిక ప్రకటనలు 6—25 పల్లెసీమలు 7.00 రాయలసీమ ధరలు, వాతావరణం 7—15 పాడిపంటలు రైతులకు సూచనలు, గ్రామీణులలో అమ్మవారు నివారణ : పి. శేషగిరిరావుతో పరిచయం (మిగతా కార్యక్రమాలు హైదరాబాదు వలె)

మద్రాసు-ఎ

రా. 9—15 వరాహమిహిరుని బృహత్సంహిత : సంస్కృత ప్రసంగం.

మద్రాసు-బి

రా. 9—30 తెలుగు కార్యక్రమం, పుస్తక సమీక్ష : సింగర్ సంపత్: మాదిరెడ్డి సులోచన, పద్యము— సుంకుమ : కొమ్మూరి వేణుగోపాలరావు, లలిత గేయాలు.

శ్రీ రాజా శ్రీకృష్ణదేవరావు గారు

తేది 13-5-1977 [illegible] 12.20 గంటలకు [illegible] చింతిస్తున్నారు. తేది 23-5-[illegible] తణుకు [పశ్చిమపురం] [illegible] స్వగృహమున పెద్దకర్మ [illegible] వైనది. రాజా పాండురంగారావు.

ఎల్.బి.సి. తిలంకు, [illegible]

భారత ఆహార సంస్థ

రీజినల్ ఆఫీసు: 10—2—2. ఏ.సి. గార్డ్స్, హైదరాబాద్ 500004

హాండ్లింగ్ & ట్రాన్స్‌పోర్టు కంట్రాక్టర్ల నియామకం.

గుంటూరుజిల్లా, తాడికొండ, ఇండిపెండెంట్ గోడౌన్ వద్ద ఆహార ధాన్యాలను [illegible] రవాణా పనులకు 15—6—77 నుండి రెండు సంవత్సరములకు, విజయవాడ జిల్లా, పరిటాల పూర్, మోడర్న్ రైస్ మిల్లు వద్ద 20—9—77 నుండి రెండు సంవత్సరములకు కాంట్రాక్టర్లు కావలెను. తేదీలు కాకుండా మరియొక తేదీలనుండి కంట్రాక్టర్లుగా నియమించబడుటకు సీలువేసిన టెండర్లు కోరబడుచున్నవి.

వ.నెం.	టెండరు నోటీసు	కేంద్రం పేరు	ధరావతు	సెక్యూరిటీ డిపాజిట్
1	2	3	4	5
1.	E25(77)77cont.	ఇండిపెండెంట్ గోడౌన్స్, తాడికొండ, గుంటూరుజిల్లా	రు. 2000	రు. 10000
2.	E25(72)77cont.	మోడర్న్ రైస్‌మిల్లు, పరిటాల పూరు విజయవాడ జిల్లా	3000	15000

	టెండరు ఫారములు విక్రయించుటకు చివరితేది	టెండర్లు స్వీకరించు చివరితేది	టెండర్లు తెరచు తేది
వ. నెం. 1 కి	4.6.77 మ. 2 గం. వరకు	4.6.1977 మ. 3 గం. లోపు	4.6 77 మ. 3.30 గం. కు
వ.నెం. 2 కి	7.6.77 మ.2.00 గం.వరకు	7.6.1977 మ. 3 గం. లోపు	7.6 77 మ. 3 30 కు

ఒక్కొక్క టెండరుకు రు. 15.65 (పదిహేను రూపాయలు అరవై యైదు పైసలు మాత్రం) వంతున చెల్లించి (తిరిగి యివ్వబడదు) పొందిన నిర్ణీత ఫారములలో (ఇతరులకు మార్చుకొనరాదు) టెండర్లు సీనియర్ రీజినల్ మేనేజర్, ఫుడ్‌కార్పొరేషన్ వారికి పై అడ్రసుకు సమర్పించవలెను.

టెండర్లతోబాటు పైన 4 వ కాలంలో సూచించిన ధరావతు మొత్తమును ఏదేని షెడ్యూల్డు బ్యాంకు / జాతీయ బ్యాంకుపై ఫుడ్ కార్పొరేషన్ ఆఫ్ ఇండియా, హైదరాబాదు పేర్న తీసుకొన్న డిమాండు డ్రాఫ్టు జతపర్చవలెను. ధరావతును నగదు/చెక్కుల రూపంలో అంగీకరించబడదు. ధరావతు జతపర్చకున్నను, సరుతులతో కూడిన టెండర్లు నిరాకరించబడును. విజయము పొందిన టెండరరు(ర్లు) పైన (5) వ కాలంలో సూచించిన సెక్యూరిటీమొత్తమును టెండరు (ర్లు) ఆమోదించిన ఒక వారములోగా చెల్లించవలెను. ఈ మొత్తములో 50%ను నిర్ణీత సమయంలోగా ఒక మొత్తంగా చెల్లించుటకు విగతా 50% మొత్తములో ఈ కాంట్రాక్టుకు సంబంధించిన ప్రతి బిల్లునుండి 5%వంతునినహాయించుకొనుటకు సీలు కల్పించబడినది.

ఆసక్తి గల టెండరర్లు డిపో / రైస్ మిల్లులను సందర్శించి అచ్చట పని విధానమును అవగాహన చేసుకొనవలసిందిగా కోరబడుచున్నారు. వ. నెం. 1 మ. 2 లకు సంబంధించి టెండరు డాకుమెంట్లు క్రమంగా డిస్ట్రిక్ట్ మేనేజర్, గుంటూరు, విజయవాడ వారివద్ద జూడా లభ్యమగును.

ఆంధ్రప్రదేశ్ ప్రభుత్వం

నీటి పారుదల, విద్యుచ్ఛక్తిశాఖ.

ఇరిగేషన్ సర్కిల్ నెం. 3, నిజామాబాద్-503001.

టెండరు నోటీసు నంబరు 2/77-78 (4వ పిలుపు)

ఈ క్రింద తెలిపిన పనులకు సీలువేసిన టెండర్లను సూపరింటెండింగ్ ఇంజనీర్, ఐ. అండ్ పి. డి., ఇరిగేషన్ సర్కిల్ నెంబరు 3, నిజామాబాదు వారిచే ప్రసిద్ధ వంతున నుండియు మరియు పనికెదురుగా తెలిపిన తరగతులలో రిజిష్టరైన [తేది 10—7—1967 జి. ఓ. ఎం. ఎస్. నెం. 1077 ప్రకారము రిజిష్టరైయున్న] కంట్రాక్టర్ల నుండి 10—6—77 తేది సా: 3.00 గంటలకు స్వీకరించబడి అదేరోజు సా.3—30 గంటలకు హాజరైన టెండర్లు లేక వారిచే గుర్తింపబడిన ప్రతినిధుల సమక్షంలో తెరువబడును.

వ.నెం.	పని పేరు	కాంట్రాక్టు విలువ	టెండరులోబాటు స్థిరంగనిధి 1½% నగదు	ధరావతు మరియు సెక్యూరిటీ డిపాజిట్	కాలపరిమితి	పనిచేయవలసిన ప్రదేశము	టెండరు ఫారములు అమ్మబడు చివరి తేది	టెండర్లు స్వీకరించు చివరి తేది	టెండర్లు తెరచు తేదీలు	కాంట్రాక్టు రకము
1	2	3	4	5	6	7	8	9	10	
1.	పాడుబడ్డ, వారాయణపేట తాలూకా, దామరగిడ్డ గ్రామం కోటవాళకుండ వద్ద రిజర్వాయరు నిర్మాణము [పాడవర్క్స్, కాలవ్స్] ఎల్.ఎస్	16330	ఉ.	ఎగ్జిక్యూటివ్ ఇంజనీర్ ఐ.బి.డివిజన్ వనపర్తి	24 నెలలు	రూ.పై 67.40	30.5.77	4.6.77		II ఆ తరగతి కాంట్రాక్టు

1. ఈ ఆఫీసునుండి సరుసరాచేయు నిర్ణీత ఫారములలో టెండర్లు దాఖలు చేయవలెను. టెండరు షెడ్యూళ్ళు అదేరోజు చెలానాను జతపర్చిన ప్రతి పూర్వకమైన దరఖాస్తును దాఖలుచేసి టెండరు షెడ్యూళ్లను సూపరింటెండింగ్ ఇంజనీర్ వారి కార్యాలయం ఐ అండ్ పీ.డి. ఇరిగేషన్ సర్కిల్ నెం. 3, విజయవాడ్‌నుండి పొందవలెను. టెండరు షెడ్యూళ్ళు పోస్టుద్వారా పంపబడవు. అనుకోకుండా టెండరు దరఖాస్తు మరియు పోస్టులో పంపే ఆలస్యంగా అందిన దరఖాస్తులు పరిశీలించబడవు.

2. పై కడపటి తేదికి తర్వాత చేసిన దరఖాస్తులు పరిశీలించబడవు.

3. టెండరు షెడ్యూళ్లకు దాఖలుచేసే దరఖాస్తులతోబాటు టెండర్లు తన రిజిస్ట్రేషనుకు సంబంధించిన రసీదులను దాఖలు చేయవలెను. పై వివరములు దరఖాస్తులో దాఖలుచేయనప్పుడు లేదా కనీసము షెడ్యూలు ఫీజుకానుక మొంద దాఖలు చేయనప్పుడు టెండరు షెడ్యూలు జారీచేయబడవు. పై తెలిపిన కాలపరిమితిదాటిన తర్వాత టెండరు షెడ్యూళ్ళు జారీ చేయబడవు. అనుకోకుండా దరఖాస్తు మరియు పోస్టులో పంపే ఆలస్యంగా అందిన దరఖాస్తులు పరిశీలించబడవు.

4. టెండరు షెడ్యూళ్ళ ఖరీదును చెలానాద్వారా ప్రభుత్వ ట్రెజరీలో పైన తెలిపిన ఎగ్జిక్యూటివ్ ఇంజనీర్ పేర్న "రిలీఫ్—cash remittauces and adjustments between officers and rendering Accounts to the [illegible] Accountant General, Accounts officers (b) P. W. remittances into Treasury III O- [illegible] ఖాతాలో పైన తెలిపిన ఎగ్జిక్యూటివ్ ఇంజనీర్ పేర్న చెల్లించవలెను. టెండరు షెడ్యూళ్ళు జారీ జరుపబడిన తర్వాత ఎట్టి పరిస్థితిలోనూ [illegible] వీలవ్వబడదు. ఎగ్జిక్యూటివ్ ఇంజనీర్, ఐ పీ.డి., ఐ. బి. డివిజన్, వైరాక్ వారిపేర్న స్టేట్‌బ్యాంక్ ఆఫ్ హైదరాబాద్, [illegible] బ్రాంచిపై డ్రాచేసిన డ్రాఫ్ట్ తోడి డిమాండు డ్రాఫ్టుల కూడా అంగీకరించబడును.

5. పైన తెలిపిన ధరావత్తు మొత్తమును, ట్రెజరీచలాను రూపంలో పైనతెలిపిన ఎగ్జిక్యూటివ్ ఇంజనీర్ పేర్న "K Deposits and advances (b) Deposits not bearing Interest 843 Civil Deposits Earnest Money (B) ఖాతాలో చెల్లించి ఈ ట్రెజరీ చలానాను ధరావతు క్రింద సీల్డ్ కవరుపై భాగమునకు జతపర్చి దాఖలు చేయవలెను. ఈ విధంగా ధరావతు చెల్లించని టెండర్లు నిరాకరించబడును.

6. ఇతర రాష్ట్రములలోని ఉత్సాహవంతులగు టెండరర్లు ధరావత్తును పై ఎగ్జిక్యూటివ్ ఇంజనీర్ పేర్న స్టేట్ బ్యాంక్ ఆఫ్ ఇండియా యొక్క షెడ్యూలు బ్యాంకులపై క్రాస్ చేసిన డిమాండు డ్రాఫు ద్వారా చెల్లించవచ్చును.

7. ఏ కారణము చూపకుండా ఏ టెండరునైనను నిరాకరించుహక్కు సూపరింటెండింగ్ ఇంజనీర్, ఐ అండ్ పి. డి, ఇరిగేషన్ సర్కిల్, నిజామాబాద్ వారు కలిగియుందురు.

8. విగత 1% ధరావత్తును, అగ్రిమెంటు బాండు ప్రామిసరీనోటుకు సమర్పించిన ట్రెజరీ చలాను రూపంలో చెల్లించవలెను.

9. సీనియర్ ఇంజనీర్, సెంట్రల్ ఇరిగేషన్ అండ్ జనరల్, హైదరాబాద్‌వారి పేర్న రు.50000 ల శాశ్వతడిపాజిటు చెల్లించి యున్న కంట్రాక్టరు పైన 4వ కాలంలో సూచించిన ధర వద్దలో 2/3వ వంతు మాత్రమే చెల్లించుటకు అర్హత గలిగియుందురు. అగ్రిమెంటు ప్రామిసరీ నోటులో 1% ధరావతును వీరు చెల్లించవలసరంలేదు.

(సం) పి. వి. కోటేశ్వరరావు,
సూపరింటెండింగ్ ఇంజనీర్ ఐ పి. డి.
ఇరిగేషన్ సర్కిల్—3, విజయవాడ.

ఆంధ్రప్రదేశ్ స్టేట్ రోడ్ ట్రాన్స్‌పోర్ట్ కార్పొరేషన్

"50"

FORM — STU — Scheme No. 262/77

(1964 ఆంధ్రప్రదేశ్ మోటారు వాహనముల నిబంధనల యందలి 315 వ నిబంధన)

ప్రజల సౌకర్యములను దృష్టిలో ఉంచుకొని సమర్థవంతంగాను, చౌకగాను, సౌఖ్యవంతంగాను, సక్రమ పద్ధతిలోనూ రోడ్డు రవాణా సర్వీసులను నిర్వహించుటకు ఈక్రింది ప్రాంతము/మార్గములకు సంబంధించి షెడ్యూలు—I లో తెలుపబడిన ప్రకారము రోడ్డు ట్రాన్స్‌పోర్టు సర్వీసులను ఆంధ్రప్రదేశ్ స్టేట్ రోడ్ ట్రాన్స్‌పోర్టు కార్పొరేషన్ నిర్వహించవలసిన అవసరం ఉన్నదని రాష్ట్ర రవాణాసంస్థ అభిప్రాయంతో ఉన్నది.

ఈ నోటరు ఈ క్రింది షెడ్యూలు—II లో గల పథకమును రాష్ట్ర రవాణాసంస్థ రూపొందించి, 1939 మోటారు వాహనముల చట్టంలోని 68—సి సెక్షన్ క్రింద ప్రజల యోరుక నిమిత్తము ఈ క్రింద ప్రకటించుచున్నది.

షెడ్యూలు — I

1. ఈ పథకము ఉద్దేశించి ప్రాంతము లేక మార్గము:— కడప — కోడూరు.

షెడ్యూలు — II

1. మార్గం (బయలుదేరుస్థలం, గమ్యస్థానం, మార్గములోని ముఖ్య స్టేషనులు, మార్గం దూరం) కడప — కోడూరు. దాక్రాపేట, బద్వేలు, టంగుటూరు, సందలూరు, రాజంపేట & పుల్లంపేట మీదుగా. (123 కి. మీ. లు)

2. ప్రాంతము -(మార్గముల పేర్లు, బయలుదేరుస్థలములు, గమ్యస్థానము మరియు మార్గమధ్యనున్న స్టేషనులు మరియు మార్గం దూరం)

3. టవున్‌సర్వీసు, లేక మఫిసిల్ సర్వీసు, లేదా రెండూ చేరి. మఫిసిల్ సర్వీసు — స్టేజి క్యారేజి.

ఇతర వ్యక్తులను పూర్తిగా లేక పాక్షికంగా లేక ఇతరవిధములుగా తొలగించి రాష్ట్ర రవాణాసంస్థ ఒక్కొక్క మార్గంలో నిర్వహించదలచిన గరిష్ఠ మరియు కనిష్ఠ ట్రిప్పులసంఖ్య. ప్రతిపాదింపబడిన మార్గముమీద స్టేజి కారేజి పర్మిట్టు పొందియున్న ఇతర వ్యక్తులందరిని పూర్తిగా మినహాయించి మరియు ఈ క్రింద వివరించినగమనికయందు తెలుపబడినపేరుకు తప్ప ప్రతిపాదించిన మార్గముమీద పూర్తిగా లేక పాక్షికముగా దాటిపోవునట్టి మార్గములమీద స్టేజ్‌క్యారేజ్ పర్మిట్టు పొందియున్నవారిని పూర్తిగా మినహాయించి ఈ క్రింద తెలుపబడిన

బహిరంగ వేలము

కైనమిల్క్ విజనరీ తేది 22—5—77 ఉదయం 10—00 గంటలకు తూర్పు వీధి, ఏలూరులో బహిరంగ వేలములో అమ్మబడును. వివరములకు: శ్రీ కె. విష్ణు, అడ్వకేటు అండ్ ఓనర్, ఏలూరు. ఫోన్: నం. 193.

జ్యోతిషము

మీ ఉద్యోగపరిశ్రమ సమస్యలు కాక, జాతక, వాస్తు, భూములు తెలుసుకొనుటకు సంప్రదించండి. SAI BABA, P.B.No.400, Vijayawada520002

దౌర్జన్య పంథాకు స్వస్తిచెప్పే నక్సలైట్లు విడుదలకు ఆదేశం

హైదరాబాదు, మే 20: దౌర్జన్య పంథ విడనాడగలమని పోలీసు విచారణ నక్సలైట్ కైదీలను అందరినీ విడుదల చేయవలసిందిగా రాష్ట్ర ప్రభుత్వాలను దేశీయాంగశాఖ ఆదేశించింది. దేశీయాంగమంత్రి శ్రీ చరణ్ సింగ్‌కు కమ్యూనిస్టు (మా. కి.) నాయకుడు శ్రీ సత్యనారాయణసింగ్‌కు మధ్య ఇటీవల ఢిల్లీలో జరిగిన సమావేశం దృష్ట్యా ఈ విధమయిన ఆదేశం ఇవ్వబడింది.

ఆంధ్రప్రదేశ్‌లో సుమారు 350 మంది నక్సలైట్ కైదీలున్నారు. మరో 200 మంది తప్పించుకు తిరుగుతున్నారు.

అయితే దేశీయాంగశాఖ చేస్తున్న ఈ ప్రతిపాదనవలన ఎక్కువమంది ప్రయోజనం పొందకపోవచ్చు. ఈ నక్సలైట్ కైదీలలో చాలామంది అలాటి పోలీసు నివ్వదానికి నిరాకరిస్తున్నారని తెలుస్తున్నది.

1969 లో రాష్ట్రంలో ప్రారంభమయిన నక్సలైట్ ఉద్యమం ఈనాడు ఎదుర్కొంటున్నది. కొందరు సర్కారు శత్రువులను నిర్దాక్షిణ్యంగా తుడిచిపెట్టివేసే భయోత్పాత వాతావరణం సృష్టించాలని భావిస్తున్నారు. మరికొందరు ఎన్‌కౌంటరిని వదించాలో జాగ్రత్తగా చూసి వారినే వదించివేయాలంటున్నారు. ఇంకా కొందరు అడవులలో పోరాట దళాలు నిర్మాణంచేసి, అటవీ కంట్రాక్టర్ల వద్దనుంచి విరులు వసూలుచేసి ఆయుధాలు మందుగుండు సంపాదించాలని కోరుతున్నారు. నాలుగవవర్గం ప్రజలను సాయుధ విప్లవానికి సమాయత్తం చేయాలని అభిప్రాయ పడుతున్నది. ఐదవవర్గం లిన్‌పియావో వ్యతిరేక వర్గం. వారు విచక్షణా రహితమయిన హత్యలను వ్యతిరేకిస్తున్నారు.

ఈ నక్సలైట్ గ్రూపులకు 130 హత్యలలోను, 184 దోపిడీలలోను, ఆయుధాల అపహరణ నేరాలతోను సంబంధం వున్నట్లు ఆరోపించబడుతున్నది. పార్వతీపురం పరిసర అటవీ ప్రాంతాలలోను, ఖమ్మం అడవులలోను ఇతర ప్రాంతాలు సుమారు 300 "జోనాలు" పోలీసులకు, నక్సలైట్లకు మధ్య జరిగినట్లు చెప్పబడుతున్నది.

అందరికీ క్షమాభిక్ష ప్రకటించాలని, ఏవో షరతులు పెట్టి విడుదల చేయడం తగదని అప్పుడే వారిలో నిజమయిన హృదయ పరివర్తన తీసుకురావడం సాధ్యమని పౌర, హక్కుల సంఘం ప్రముఖ సభ్యులొకరు చెప్పారు.

ఇంతమించు అన్ని నక్సలైట్ గ్రూపులు విప్లవమయిన వ్రాత పూర్వక హామీని ఇవ్వడానికి సుముఖంగా లేరని, అలా ఇస్తే తమను అవమాన పరచినట్లవుతుందని, తమ సిద్ధాంత విశ్వాసాలకు భంగం కలిగించినట్లు భావిస్తున్నట్లు తెలిసింది.

పౌరహక్కుల సంఘం విజ్ఞప్తి

హైదరాబాదు, మే 20 : రాష్ట్రంలో నక్సలైట్ల మరణాల గురించి తాత్కాలికే కమిటీ ఇచ్చిన నివేదిక ఆధారంగా ఉన్నతాధికారులు గల న్యాయవిచారణ సంఘం ఏర్పాటు చేయాలని, ఈలోగా వెంటనే వెంగళరావు మంత్రివర్గాన్ని బర్తరఫ్ చేసి, బాధ్యులైన పోలీసు అధికారులను సస్పెండు చేయాలని ఆవిధంగా అధికార దుర్వినియోగాలను ఎవరూ ముట్టుకోకుండాను, సాక్ష్యాలను రూపు మాపివేయకుండాను చూడాలని ఆంధ్రప్రదేశ్ పౌరహక్కుల సంఘం కోరింది.

నిర్బంధంలో వున్న, విచారణలో వున్న, శిక్షలను అనుభవిస్తున్న నక్సలైట్లను ఇతర రాజకీయ కైదీలను షరతులతో విడుదల చేయవలసిందిగా కూడా ఈ సంఘం సూచించింది. దేశంలో ప్రజాస్వామ్యాన్ని పౌర హక్కులను సుస్థిరం చేసేందుకు ఒక విస్తృత ఐక్య సంఘటన ఏర్పాటు చేయవలసిందిగా ప్రజాస్వామ్య భావాలు గల పార్టీలు, సంస్థలు, వ్యక్తులకు విజ్ఞప్తి చేసింది.

ఎమర్జెన్సీలో అత్యాచారాల దర్యాప్తుకు వివిధ సంఘాలను నియమించడం చాలదు. అసలు ఎమర్జెన్సీ ప్రకటనే ఒక అత్యాచారం. అలా ప్రకటించడం ద్వారా శ్రీమతి గాంధీ ఆమె మద్దతుదారులు దేశంలోని అమాయక ప్రజలపై యుద్ధం సాగించదలిచారు. వారి లక్ష్యం ఒక కుటుంబం పెత్తనంలో పరిపాలన శాశ్వతంగా సాగేట్లు చూడడమే.

"కనుక శ్రీమతి గాంధినీ ఆమె సహచరులను ఎమర్జెన్సీ ప్రకటించిన నేరానికి, ప్రజాస్వామ్యాన్ని హతమార్చినందుకు విచారణ చేయాలి."

బరోడా, మే 20 : గుజరాత్ రిఫైనరీ వర్కర్లు 9 రోజులుగా చేస్తున్న సమ్మెను శుక్రవారం విరమించారు. మేనేజిమెంటుకీ పీకీకి ఒప్పందం కుదిరింది.

ధూమపానం విడనాడండి

వైద్యులకు రాజ్‌నారాయణ్ విజ్ఞప్తి

న్యూఢిల్లీ, మే 20: వైద్యులు ధూమపానం విడనాడటమేగాక తమ వద్దకు వచ్చే రోగులకు కూడా అనిధూమపాన సలహా ఇవ్వాలని కేంద్ర ఆరోగ్య, కుటుంబ సంక్షేమ శాఖ మంత్రి శ్రీ రాజ్ నారాయణ్ విజ్ఞప్తిచేశారు.

వైద్య నిపుణుల అభిప్రాయం మేరకు సిగరెట్ పొట్లాన్ని ధూమపానం ఆరోగ్యానికి భంగమని చట్టబద్ధమైన హెచ్చరిక ముద్రిస్తున్నప్పటికీ అనేకమంది వైద్యులు ధూమపానం చేస్తుండటం ఆశ్చర్యకరమైన విషయమనీ, రోగుల ఎదుట వైద్యులు ధూమపానం చేయడంవల్ల ధూమపానం ఆరోగ్యాన్ని చెడగొడుతుందన్న విషయాన్ని అనేకులు నిశ్చయించుకోకపోవచ్చునని మంత్రి అన్నారు.

మంత్రులు, కలెక్టర్లు, ప్రభుత్వ అధికారులు ధూమపానాన్ని మధుపానాన్ని విడవాలని సూచించిన శ్రీ రాజ నారాయణ మంగళవారం విజ్ఞప్తి చేశారు. 'ఆరు వారాల క్రితం గాంధి సమాధివద్ద చేసిన ప్రమాణాన్ని పాటిస్తూ పని ప్రజలకు ఋజువు చేసేందుకు ఈ పని చేయాలని ఆయన అన్నారు.

గనులలో భద్రతా చర్యలు: శాశ్వత సంఘం ఏర్పాటు

న్యూఢిల్లీ, మే 20 : గనుల పరిశ్రమలో భద్రతా చర్యల అమలులో ప్రగతిని సమీక్షించడానికి కార్మికుల, నిర్వాహకుల, రాష్ట్ర ప్రభుత్వాల ప్రతినిధులతో శాశ్వత సంఘాన్ని ఏర్పాటు చేయడానికి కార్మికశాఖ అంగీకరించింది. 18 రాత్రి ముగిసిన త్రైపక్ష సంఘం సమావేశంలో ఈ నిర్ణయం జరిగింది. గనులలో భద్రత గురించి అంతకు ముందు వివిధ అంశాలపై కుండబద్దలుగా చర్చలు జరిగాయి.

ఈ శాశ్వత సంఘం మూడు నెలల కొకసారి సమావేశమవుతుందని, సభ్యుల పేర్లు కొద్ది రోజులలో ప్రకటించబడుగలవని అధికార ప్రతినిధి ఒకరు చెప్పారు.

చెరకుకు రు. 150 ధర: రైతు సంఘం విజ్ఞప్తి

విజయవాడ, మే 20: 1977—78 సీజన్‌కు చెరకు ధరలను టన్నుకు 150 రూపాయలుగా నిర్ణయించాలని ఆంధ్రప్రదేశ్ చెరకు ఉత్పత్తిదారుల సంఘం సమావేశం కేంద్ర ప్రభుత్వానికి విజ్ఞప్తి చేసింది.

ఆంధ్రప్రదేశ్‌లో కడచిన రెండు మూడు సంవత్సరాల నుంచి చెరకుకు లభిస్తున్న ధర చాలా తక్కువగా ఉన్నదని, దీనివల్ల చక్కెర ఉత్పత్తి కూడా తగ్గిపోయిందని సంఘం పేర్కొన్నది.

రాష్ట్రంలో లెవీ పంచదార ధర విషయంలో సరాసరి కమిషన్ సిఫారసులను వెంటనే అమలు చేయాలని సంఘం కోరింది.

76—77 లో ఇతర రాష్ట్రాలలో టన్నుకు రూ. 140 నుంచి రు. 190 కి చెరకు ధర ఇచ్చారని, ఆంధ్రప్రదేశ్ ప్రభుత్వ తక్కువ వైఖరి అవలంబించడంలో ప్రధానంగా నిలబడారు రైతులకు అన్యాయం కలగకుండా చూడలేని సంఘం పేర్కొన్నది.

ఆంధ్రప్రదేశ్‌లోని చెరకు రైతు పండిన అపార నష్టాలకు రాష్ట్ర ముఖ్యమంత్రి శ్రీ జలగం వెంగళరావు కారకులని కేంద్ర మాజీ వ్యవసాయ మంత్రి శ్రీ జగజీవనరామ్ ఆరోపించారని, అందుకు లాభం కారణం కాదని శ్రీ జగజీవనరామ్ కారకులని శ్రీ వెంగళరావు అన్నారని, ఇంతలోనే నిజానిజాలను తేల్చవలసిన బాధ్యత కేంద్ర ప్రభుత్వానిదే వున్నదని, కేంద్ర ప్రభుత్వం ఈ సంగతి గురించి వెంటనే విచారణ జరిపించాలని సంఘం విజ్ఞప్తి చేసింది.

బొబ్బిలి, సీతానగరం, పిఠాపురం సహకార చక్కెర కర్మాగారాలను ప్రభుత్వం వెంటనే విస్తరించేటట్లు చూడాలని సంఘం కోరింది. సమావేశానికి శ్రీ మల్లెల పద్మనాభరావు అధ్యక్షత వహించారు. శ్రీయుతులు అదిసంగయ్య, ఎం. పాపారావు, కేపినిపెంకట్రావు, ఏలేటి పద్మరాజు, పి. మార్యారావు, కె. రామచంద్రరావు, కె. దర్శిరాజు, రామచంద్రారెడ్డి, పి. శివరావు కృష్ణారావు, దేవభక్త, వి. వెంకటేశ్వరరావు, మల్లిరెడ్డి రావు కోటేశ్వరరావు ప్రసంగించారు. కార్యదర్శి శ్రీ ఎం. భావనారాయణ నివేదికను చదివారు.

భారత్ గోల్డు మైన్స్ లిమిటెడ్

(భారత ప్రభుత్వ యాజమాన్య సంస్థ)

మెటీరియల్స్ డిపార్ట్‌మెంటు

1977—78 సం.నకు 55% సాల్యూబుల్ కాల్షియం ఆక్సైడుతోగల 400 టన్నుల కాల్సిన సున్నము సప్లయి చేయుటకై అర్హుల కోరబడుచున్నవి.

పూర్తి వివరములు మరియు షరతులకై దరఖాస్తు చేయుచు, తిరుగు జవాబుగా రు. 10 లకు భారత్ గోల్డు మైన్స్ లిమిటెడ్ వారిపేర్న కరంటు పోస్టల్ ఆర్డరును మాత్రం పంపి, సేల్సు, మెటీరియల్స్ డిపార్ట్‌మెంటు, భారత్ గోల్డు మైన్స్ లిమిటెడ్, "అరెంట్" పూర్ణాం పోస్టు, కె. జి. ఎస్—563120. (కరాటకరాష్ట్రం) వారి నుండి పొందవచ్చును. టెండరు ఫారములు జారీ చేయుటకు ఆఖరు తేదీ 31—5—1977.

Ref: MP/MJ/advt 8/77-78
OORGAUM,
13 th May 1977.

మెటీరియల్స్ మానేజర్.

మా

'తిరుమల గ్రూపు'

నందు నేడే చేరే సదవకాశాన్ని జారవిడుచుకోకండి!

మొదటి డ్రా విజయవాడలో జరుగును.

త్వరపడండి! పరిమిత సభ్యత్వం మాత్రమే.

గొప్ప బహుమతులు గెలుపొందుటకు లేక మీ డబ్బు మీకు తిరిగివచ్చేందుకు ఇక్కడ మీకొక అవకాశం గలదు!

(i) మా 'తిరుమల గ్రూపు'లో మీ పేరు నమోదుచేయించుకోండి. మీరు చేయవలసిందల్లా ప్రత్యేక బోనస్‌గా రు. 30 లను మినహాయించుకొని పూర్తి పథకమునకు రు. 433 చెల్లించాలి. లేక మొదటి నెల రు. 23లు చెల్లించాలి. వెంటనే మీకు ఒక నెంబరు గల పాస్ పుస్తకము వస్తుంది. ఆ నెంబరు ఈ పథకపు కాలమంతా — 60 నెలలు — మీ నెంబరుగానే ఉంటుంది.

పథకము పూర్తి అయ్యేంతవరకు మీరు ఏ బహుమతిని గెలుపొందని యెడల, మీ సేవింగ్స్ మొత్తము మరియు అన్నైన రు. 200 లు ప్రత్యేక బోనస్‌గా పొందగలరు. లేక రు. 500 లు గెలుపొందినప్పుడు వెంటనే మీ బహుమతి మొత్తమును మరియు మీ సేవింగ్స్ మొత్తమునకు మూడు రెట్లు మొత్తమును పొందగలరు. పథ్యునిగా ఏమోదైన సభ్యులందరకు 16" హేండ్ బ్యాగ్ ఉచితంగా ఇవ్వబడును. హెచ్చు వివరములకు, ఉచిత దరఖాస్తు ఫారములకు, సాహిత్యమునకు మీ దగ్గరలో వున్న గుజరాత్ సేవింగ్స్ బ్రాంచిని లేక ఆంధ్ర బ్యాంకు లిమిటెడ్‌ను సంప్రదించవచ్చును లేక వ్రాయవచ్చును.

గుజరాత్ సేవింగ్స్

ఆంధ్రప్రదేశ్‌లోని మా క్రొత్త బ్రాంచీలు:

★ 23—11—40, విరాట్ బిల్డింగ్, ఏలూరు బజార్, గుంటూరు—3.
★ రాష్ట్రపతి రోడ్డు, గాయత్రి బిల్డింగ్స్, నల్గొండ.
★ బస్టాండు దగ్గర, నిర్మల్.
★ 8—24—151, మెయిన్ రోడ్డు, కె. వి. పి. బిల్డింగ్, రాజమండ్రి.
★ పి. వి. యస్. మాన్షన్, తిరుపతి స్ట్రీటు, చిత్తూరు.
★ 18—177, నెహ్రూ రోడ్, కర్నూలు.
★ పి. ఆర్. రావు బిల్డింగ్, మెయిన్‌బజార్, కాకినాడ.
★ 71, చంద్రలోక బిల్డింగ్, 111, పరోజినీదేవి రోడ్డు, సికింద్రాబాద్—3.

ఆంధ్ర ప్రాంతీయ బ్రాంచీలు:

(1) కోటి, బ్యాంక్ స్ట్రీటు, హైదరాబాద్—1. టెలిఫోన్—53706
(2) గాంధినగర్, బిపెంట్ రోడ్, విజయవాడ—3 టెలిఫోన్—72152

బ్రాంచీలు:

★ స్టేషన్ రోడ్, విశాఖపట్నం—4
★ గాంధి నాక్, విజయవాడ.
★ పి బజార్, మెహబూబ్ నగర్.
★ 1—6—51, మార్కెట్ రోడ్డు, క్లాక్‌టవర్ దగ్గర, 1వ అంతస్తు, జగిత్యాల.

సిటీ పైనాన్షియర్స్

(రిజిస్టర్డు)

కాకినాడ.

తేది 12—5—77న జరిగిన 26 వ డ్రా ఫలితములు నెం. 1767, 1442, 1132 లకు ఒక్కొక్కరికి రు 301 లు

మధ్య ప్రదేశ్ స్టేట్ లాటరీ

వారి మిడ్ డ్రా యొక్క విజేతలకు

శుభాభినందనలు!

17—5—1977 నాడు జరిగిన డ్రా ఫలితాలు.

మొదటి బహుమతి: రు. 20,000 లేక విజేత ఇష్టానుసారం బహుమతి మొత్తమునకు మించని ఏదైనా ఇతర బహుమతి (అన్ని సీరీస్‌లకు చేరి) ఒకటి పి 216256

రెండవ బహుమతి: రు. 1,000—ఒకటికి. (5) ప్రతి సీరీస్‌లో ఒకటి

పి	క్యూ	ఆర్	ఎస్	టి
158286	139040	174702	127367	173758

మూడవ బహుమతి: రు. 100—ఒక్కొక్కటి (పదునైదు) (ఒక్కొక్క సీరీస్‌నకు మూడు)

పి	క్యూ	ఆర్	ఎస్	టి
121946	124008	228325	256849	238081
237812	105828	255690	129263	261281
111350	159045	103803	269892	262041

పదునాలుగవ మిడ్ డ్రా: 27—5—1977 — మెయిన్ డ్రా: 7—6—1977.

ఎం. పి. స్టేట్ లాటరీ టిక్కెట్టుకు ఒక రూపాయి పెట్టుబడి పెట్టండి. ఒక లక్షకు పైగా మీరు గెలుపొందగలరు.

వేటపాలెంగ్రామపంచాయతి

Roc. No. 197/77 A3
Dt 12.5.77

టెండరు నోటీసు

ప్రకాశంజిల్లా, వేటపాలెం గ్రామపంచాయితీకి ఈ దిగువ కనబరచిన బటమాలకు తే. 30.5.77నాడే సాయంత్రము 4 గంటల వరకు కార్యనిర్వాహాధికారిచే గానివారి అనుమతి పొందిన వారిచేగాని సీల్డు టెండర్లు స్వీకరించబడును. అదే రోజు సాయంత్రము గం. 4.30లకు హాజరైన టెండరు దార్ల సమక్షమున టెండర్లు తెరవబడును. ఇతర వివరములు ఆఫీసువారిచేతనూ పేపరు యందు తెలుసుకొనవలెను.

1. విజయమాత : 1977—78 సంవత్సరమునకు పబ్లిక్‌హాల్ సామానులు సప్లయి చేయుట. చెల్లించవలసిన ధరావత్తు రు.100
2. చివరకు . ఊడ్చుచెత్తబండి ఒకటి సప్లయిచేయుట [Rubbish Cart] చెల్లించవలసిన ధరావత్తు రు. 200

జి. నరశింహారావు, బి.ఎ
కార్యనిర్వాహకాధికారి.

భారత ప్రభుత్వము

తంతి-తపాలా శాఖ

నెల్లూరులో లోపలి వైపు నీటినరఫరా, మరియు శానిటరీ బిగింపులు (పేజి—1) లతో సహా డి.టి.ఇ. భవనమును నిర్మించుటకు సీలువేసిన బిడ్డు రేటు టెండర్లు 25—5—77వ తేదీ సాయంత్రం 3.00 గంటల వరకు ఎగ్జిక్యూటివ్ ఇంజనీరు, సివిల్ డివిజన్ (పి&టి), దానవీరశూర కర్ణ రోడ్డు, సూర్యారావుపేట, విజయవాడ—520002 (ఆం.ప్ర.) వారు కోరుచున్నారు సదరు టెండర్లు అదేరోజున సా. 3.30 గంటలకు తెరువబడును. అంచనా నిలువ రు. 2 80,589. ధరావత్తు సొమ్ము రు. 7015, కాలపరిమితి 9 నెలలు.

ప్రస్తుత ఆదాయపు పన్ను క్లియరెన్సు సర్టిఫికేటు ఒరిజినల్ మరియు జాబితాలో పేర్కొనబడిన దాఖలాను దాఖలుపరచి, ఒక్కొక్క టెండరుఫారమునకు రు.30 + 3¼% వంతున అమ్మకపు పన్ను చెల్లించి 23—5—77వ తేదీ పనిదినములలో సాయంత్రం 3—00 గంటల వరకు షరతులు మరియు టెండరు ఫారములు పొందవచ్చును.

davp 710 142/77

రాజస్థాన్ స్టేట్ లాటరీస్

68 వ డ్రాలు 15-7-1977

మొదటి బహుమతి (1)

Rs. 300,000

2 వ బహుమతి (1) రు. 1,00,000 (అన్ని సీరీసులకు కలిపి)

3 వ బహుమతి (6) రు. 25,000 (ప్రతి సీరీసులో ఒకటి)

మరియు వేలాది ఇతర ఆకర్షణీయమైన బహుమతులు

ఈరోజే మీ టిక్కెట్ కొనండి

మొత్తం బహుమతులు 7596

టిక్కెట్ రు. 2

10 డ్రై-వీక్లీ డ్రాలు

ప్రత్యేక బహుమతి రు. 5000 (అన్ని సీరీసులకు కలిపి)

ఇంకా అనేక ఆకర్షణీయమైన బహుమతులు

డైరెక్టర్, స్మాల్ సేవింగ్సు అండ్ స్టేట్ లాటరీస్, రాజస్థాన్, జైపూరు.

ఆంధ్రప్రదేశ్ స్టేట్ రోడ్ ట్రాన్స్‌పోర్ట్ కార్పొరేషన్

"50"

FORM — STU — Scheme No. 323/77

(1964 ఆంధ్రప్రదేశ్ మోటారు వాహనముల నిబంధనల యందలి 315 వ నిబంధన)

ప్రజల సౌకర్యములను దృష్టిలో ఉంచుకొని సమర్థవంతంగాను, చౌకగాను, సక్రమ పద్ధతిలో మోటారు రవాణా సర్వీసులను నిర్వహించుటకు ఈ క్రింది ప్రాంతము/మార్గములకు సంబంధించి షెడ్యూల్డు—I లో తెలుపబడిన ప్రకారము రోడ్డు ట్రాన్స్‌పోర్టు సర్వీసులను ఆంధ్రప్రదేశ్ స్టేట్ రోడ్ ట్రాన్స్‌పోర్టు కార్పొరేషన్ నిర్వహించవలసిన అవసరం ఉన్నదని రాష్ట్ర రవాణాసంస్థ అభిప్రాయముతో ఉన్నది.

ఈ పేరకు ఈ క్రింది షెడ్యూల్—II లో గల పథకము రాష్ట్ర రవాణాసంస్థ దాఖలుచేసి, 1939 మోటారు వాహనముల చట్టంలోని 68—సి సెక్షన్ క్రింద ప్రజల పరిశీలనకు నిమిత్తము ఈ క్రింద ప్రకటించుచున్నది.

షెడ్యూలు - I

1 ఈ పథకము ఉద్దేశించి ప్రాంతము లేక మార్గము:— (ఎ) కనిగిరి — కారేడు. (బి) కనిగిరి — సింగరాయకొండ. (సి) కనిగిరి — అద్దంకి.

షెడ్యూలు - II

1 మార్గం (బయలుదేరువద్దలం, గమ్యస్థానం మధ్యలోని ముఖ్య స్టేషనులు, మార్గం దూరం) (ఎ) కనిగిరి — కారేడు. సింగరాయకొండ మీదుగా (75 కి. మీ. లు) (బి) కనిగిరి — సింగరాయకొండ. కందుకూరు మీదుగా (63 కి. మీ. లు) (సి) కనిగిరి — అద్దంకి. సాదిలి, మారెళ్ల మీదుగా (77 కి. మీ. లు)

2. ప్రాంతము (మార్గముల పేర్లు, బయలుదేరు స్థలములు, గమ్యస్థానము మరియు మార్గమధ్యనున్న స్టేషనులు మరియు మార్గం దూరం

3. సర్వీసు సంఖ్య లేక మనిషి సర్వీసు, లేదా రెండూ చేరి.

4. ఇతర వివరములు పూర్తిగా లేక పాక్షికంగా లేక ఇతరవిధములుగా తెలియచేసి రాష్ట్ర రవాణాసంస్థ ఒక్కొక్క మార్గంలో నిర్వహించదలచిన గరిష్ఠ మరియు కనిష్ఠ ట్రిప్పులసంఖ్య.

(ఎ) గరిష్ఠ సంఖ్య
(బి) కనిష్ఠ సంఖ్య
(సి) పైవు
(డి) కూపీటీ

ఇతర వివరములు అన్ని పూర్తిగా లేక పాక్షికంగా లేక ఇతరవిధములుగా తెలియచేసి రాష్ట్ర రవాణాసంస్థ ఒక్కొక్క మార్గంలో నిర్వహించదలచిన గరిష్ఠ మరియు కనిష్ఠ ట్రిప్పులసంఖ్య.

5. సర్వీసుల సక్రమనిర్వహణకు ప్రత్యేక ఎందర్భములలో నిర్వహించుటకు రిజర్వులో ఉంచబడు బస్సులసంఖ్య.

7. బండ్లు నిలుపుటకు, మెయింటెనెన్సుకు వగైరాలకు చేయదలచిన ఏర్పాట్లు.

8. ప్రయాణీకుల వసతి సౌకర్యాలకు చేయదలచిన ఏర్పాట్లు.

9 మార్గంలోగల స్టాండులు, హోల్టింగ్ పాయింటులు, బస్సుల రాకపోకలతెలియచరకు టైమ్ టేబులు ప్రదర్శించబడు ఏర్పాట్లు.

10. ప్రయాణీకుల లోపాలు సరకులను కూడా తీసికొనిపోవుటకు అనుమతించెదరా?

11 రాష్ట్ర రవాణా సంస్థ ఇవ్వదలచిన ఇతర సమాచారము.

మనిషి సర్వీసు — స్టేజి క్యారేజి

ప్రతిపాదింపబడిన మార్గముమీద స్టేజి కారేజి పర్మిట్టు పొందియున్న ఇతర వ్యక్తులందరిని పూర్తిగా మినహాయించియూ లూ క్రింద తెలుపబడిన పేరకు అవ్వ ప్రతిపాదింపబడిన లూ మార్గముమీద పూర్తిగా లేక పాక్షికముగా దాటిపోవునట్టి మార్గములమీద స్టేజికారేజి పర్మిట్టు పొందియున్న వారిని పూర్తిగా మినహాయించి లూ క్రింద తెలుపబడిన సంఖ్యలో బస్సులు నడుపుటకు ప్రతిపాదింపబడియున్నది.

4
2
సెలూన్.
39 నుండి 60 సీటింగు కెపాసిటీ

ప్రతిపాదించబడిన మార్గముమీద స్టేజి కారేజి పర్మిట్టు పొందియున్న ఇతర వ్యక్తులందరిని పూర్తిగా మినహాయించి మరియు లూ క్రింద వివరించినగమనిక యందు తెలుపబడినవేరకు తప్ప, ప్రతిపాదించిన మార్గముమీద పూర్తిగా లేక పాక్షికముగా దాటిపోవునట్టి మార్గములమీద స్టేజికారేజి పర్మిట్టు పొందియున్నవారిని పూర్తిగా మినహాయించి లూ క్రింద తెలుపబడిన సంఖ్యలో రవుండ్ ట్రిప్పులు నడుపుటకు ప్రతిపాదింపబడినది.

మార్గం —	(ఎ)	(బి)	(సి)
గరిష్ఠ సంఖ్య—	2	4	2
కనిష్ఠ సంఖ్య—	1	2	1

ఈ ప్రాంతములో షెడ్యూలు సర్వీసుల నిర్వహణకు అవసరమగు మొత్తంబస్సుల సంఖ్యలో 12 నుండి శాతం రిజర్వులో ఉంచబడును.

ప్రస్తుతంఉన్న మరియు ఏ.పి.ఎస్.ఆర్.టి.సి. క్రొత్తగా నిర్మించేడిపోలయందు: బండ్లు నిలుపుటకు, నిర్వహణకు, మరమత్తులకు వసతులు ఉండగలవు.

కూడలి ప్రాంతములలో బస్‌స్టేషనులు: మరియు దారిప్రక్కన షెల్టర్లునిర్మించబడును:. అదనముగా పేనివి కాలములో ముఖ్య ప్రదేశములలో మంచినీటిఏర్పాట్లు చేయబడును:.

బస్సుస్టేషనులు నిర్మింపబడే ముఖ్య కూడలి ప్రాంతములలో బస్‌లరాకపోకలు తెలిపే బోర్డులు ఉంచబడును.

ప్రయాణీకుల: వారి స్వంతలగేజికాకుండ వారా పత్రికల పార్శెళ్ళు, మనుష్యులు వెంట రానటువంటి పార్శెళ్ళ, పోస్టల్ పెయిల్ సంచులు అనుమతించబడును.

(సం) ఆర్. ప్రభాకరరావు,
హెచ్‌ఓడి: జనరల్ మేనేజరు,
ఆంధ్రప్రదేశ్ స్టేట్ రోడ్ ట్రాన్స్‌పోర్ట్ కార్పొరేషన్,
(రాష్ట్ర ప్రభుత్వ యాజమాన్య రవాణాసంస్థ)

ఫేషన్ వుషిరాబాద్,
హైదరాబాదు.
తేది 7.5.1977.

గమనిక:— ఈ పథకమునకు వరించినవి:

1. ఉద్దేశింపబడిన ఈ మార్గముపై 8 కి. మీ. కు మించక దాటిపోవునట్టి మార్గం లేదా మార్గాలలో ప్రస్తుతం స్టేజి క్యారేజి పర్మిటు కలిగివున్నవారికి.

హిందూపురం మున్సిపాలిటీకి 15 లక్షల రూ.ల మిగులు బడ్జెట్

(స్వకీయ విలేఖరి)

హిందూపురం, మే 19: ఈ పురపాలక సంఘం ఇదివరలో స్థానిక కార్య కలాపాలను సమర్థవంతముగా నిర్వహించడమేగాక ఇతర మున్సిపాలిటీలకు రుణా లివ్వగల అర్హత కల్పించి పెరిగింది. అయితే 1972 నుంచి 1974 వరకు ఏర్పిన్లి దిగజారి ఉద్యోగులకు జీతాలు కూడా ఇవ్వలేని పరిస్థితి ఏర్పడింది. కాని 1976—77 ఆర్థిక సంవత్సరములో కమిషనరు శ్రీ బి. యస్. వి. ప్రసాదరావు చేసిన కృషివల్ల కోశాగారంలో రు. 20 లక్షల నిలవ తేలింది.

1977—78 ఆర్థిక సంవత్సరములో సమారు 15 లక్షల రూపాయల మిగులతో బడ్జెట్ అంచనాలు తయారు చేశారు. సాధారణ పద్దులక్రింద 24 లక్షల 53 వేల రూపాయలు—వ్యయోలధనం పద్దులక్రింద 12లక్షల90వేలు రూపాయలురాబడి సూచించారు. సాధారణ ఖర్చులక్రింద 23 లక్షల 83 వేల రూపాయలు మూలధనం ఖర్చుల క్రింద 12 లక్షల 82 వేలు రూపాయలు ఖర్చులుపోగా 15 లక్షల 78 వేలు మిగులు సూచించారు.

పట్టణ నలువైపులా విస్తరించడం, జనాభా పెరుగుదలవల్లను, మంచినీటి సరఫరా అధికం చేయడానికి హెడ్ వర్క్సులో క్రొత్త బావులు త్రవ్వడానికి, విద్యుద్దీప్తి మోటార్లు, రిజర్వాయరు నిర్మాణానికి, క్రొత్త గొట్టాలకు 2 లక్షల 50 వేల రూపాయలు ఖర్చు చేయాలని సంకల్పించారు. విద్యుద్దీప విస్తరణకు 20 వేల రూపాయలు కేటాయించారు. హరిజనులు, బలహీన వర్గాలు నివసించే ప్రదేశాలలో మురికివాడలలో మురికినీటి కాలవలను ఏర్పాటు చేయ సంకల్పించారు.

మునిసిపల్ కమిషనరు శ్రీ ప్రసాదరావు ఈ నివేదికతో స్వస్థానిక ఆర్థిక పరిస్థితి బాగున్నందున ప్రజాహిత కార్యాలను చేబట్టి వీలుందన్నారు.

రేవు కార్మిక సమ్మెలో సైన్యం జోక్యంపై ఖండన

లాంబాంజ, మే 20: నగరంలోని వాలుగు సంస్థలు సర్వసభ్య సమావేశాలు జరిపి పోర్టు ట్రస్ట్ పీఠంతో సమ్మెలో భారత నౌకాబలం జోక్యం యోకోవడాన్ని ఖండించాయి.

ప్రజాస్వామిక హక్కుల రక్షణ సంఘం, కేంద్ర ప్రభుత్వ సిబ్బంది సంఘాల సమాఖ్య, సర్వ మజ్దూర్ సంఘం, అభ్యుదయ యువజన ఉద్యమం సైన్యాన్ని డాక్స్‌నుంచి వెంటనే ఉపసంహరించవలసిందిగా ప్రభుత్వానికి విజ్ఞప్తి చేశాయి

"కార్మికులు తమ హక్కుల సాధనకై సంఘటిత మవడానికి, పోరాటం సాగించడానికి ప్రాథమిక హక్కులను కలిగివున్నారు. ఇటువంటి పోరాటంలో సైన్యాన్ని దింపిన ప్రభుత్వ చర్య ఈ హక్కుల ఉల్లంఘనే కాగలదు క్రొత్త ప్రభుత్వం ఇటీవలి లోక్‌సభ ఎన్నికలలో ఇచ్చిన హామీలకు ఇది పూర్తిగా విరుద్ధం" అని వారు ఆమోదించిన తీర్మానాలలో పేర్కొన్నారు.

మరో 300 మంది క్లెం విభాగం సిబ్బంది కూడా నేడు ఈ సమ్మెలో చేరారు. ఈ సమ్మె ప్రారంభమై నేటికి 11 వరోజు. పరిష్కారం కనుచూపు మేరలో ఎక్కడా లేదు. నౌకాబలం అత్యవసర సేవల నిర్వహణలో పోర్టుట్రస్టుకు తోడ్పడుతున్నది.

కాంగ్రెస్ నుంచి వైదొలగే ప్రశ్న లేదు: మీర్ ఖాసిం వెల్లడి

(ఆగస్టు, మే 20: తాము కాంగ్రెసు నుంచి వైదొలగనున్న ప్రచారంలో నిజంమాత్రం సిలంలేదని మాజీ కేంద్ర మంత్రి మరియు బీహార్ వ్యవస్థాపక నాయకుడు కాంగ్రెసు కార్యవర్గ సమావేశాలకు ప్రత్యక్ష ఆహ్వానితుడుగా రావడాన్ని అంగీకరించకపోవడం అంటే కాంగ్రెసు నుంచి వైదొలగడం అవన్నారు. కాంగ్రెసు మనవ పట్టిష్టం చేయవలసిందని కార్యకర్తలకు విజ్ఞప్తిచేశారు.

పౌరహక్కుల కమీషన్

న్యూఢిల్లీ, మే 20: పౌరహక్కుల కమీషన్‌ను ఏర్పాటుచేయటానికి కేంద్రప్రభుత్వం నిశ్చయించింది.

స్వతంత్రంగా వ్యవహరించే కమీషన్ మత, భాష అల్ప సంఖ్యాకుల, షెడ్యూల్డు కులాలు తెగ, తదితర వెనుకబడిన తరగతుల వారికి ఎట్టి అన్యాయాలూ జరగకుండా చూస్తుంది.

80 నామినేషన్లు తిరస్కృతి

న్యూఢిల్లీ, మే 20: లోక్‌సభ ఎన్నికలకు దాఖలు అయిన నామినేషన్ల పరిశీలన గురువారం జరిగింది. గత రాత్రి 12 గంటలకు అందిన సమాచారాన్ని బట్టి 80 మంది నామినేషన్లు తిరస్కరించబడినవి.

కావూరెడ్డిలో కూల్చివేయబడిన గుడిసెలవారి గోడు

(స్వకీయ విలేఖరి)

నిజామాబాద్, మే 19: కావూరెడ్డి పరిధిలో 26వ నంబరు బ్లాక్‌లో వివిధ జిల్లాలు, పరాలకు చెంది కూలీపని చేసుకునే 600 కుటుంబాలు ఎస్. టి. బస్టాండ్, సర్పంచ్, తాసిల్దార్ సలహాలతో 600 గుడిసెలు వేసుకున్నారు.

ఆ స్థలం తమదని గంగాగౌడ్ అనేవారు చెప్పుకుంటూ వున్నారు. దాని అది సూరిస్తాన్ కేగం (ప్రస్తుతం పాకిస్తాన్‌లో వుంటోందని చెప్పబడుతుంది) అన్న పేరుగల స్త్రీకి చెందిన దని కావూరెడ్డి నేషనల్ హాట్స్ యూనియన్ వారు వాదిస్తున్నారు.

ఈ వాదన యిలా కొనసాగుతుండగా గత జూలైలో సి. ఆర్. పి. పోలీసులతో ఆ గుడిసెలన్నీ కూల్చి వేయబడినట్లు తెలియవచ్చింది. ఎదురు తిరిగిన వారిని సి. ఆర్. పి. బలగం హింసించిందిట. ఆత్మసమర్పణ తిరస్కరించి అప్పటి ప్రధాని శ్రీమతి గాంధి 20 సూత్రాల ప్రభావం యిండ్లు లేనివారికి యిండ్లు యివ్వాలి అన్న దానికి భిన్నంగా ఇది ఎట్లా జరిగిందో తెలియటం లేదు.

ఈ సంఘటన జరిగిన తర్వాత చెల్లా చెదరై పోయిన సంసారాలను చూచి భరించలేక డ్రైవర్ గూడూ అనే వ్యక్తి ఆత్మహత్య చేసుకున్నాడట.

మొదటి నుండి గుడిసెవాసుల పక్షాన పోరాడుతున్న కావూరెడ్డి నేషనల్ హాట్ యూనియన్ అధ్యక్షుడు శ్రీ యూసుఫ్—బిన్— సంబూద్, కార్యదర్శి శ్రీ జి. పద్మయ్య ఈ విషయం వివరిస్తూ జనతా ప్రభుత్వమైనా ఈ గుడిసెవాసుల బాధలు తీర్చే చర్య తీసుకోగలదనే ఆశాభావం వ్యక్తం చేశారు.

నిజామాబాద్ వస్త్ర వ్యాపారి ఇంటిలో చోరీ

నిజామాబాద్, మే 19: ఇక్కడ జవహర్ రోడ్డులోని బట్టల వ్యాపారి శ్రీ కన్న సుబ్బయ్య ఇంట్లో శనివారం 14వ తేదీ రాత్రి ఇద్దరి చోరీ జరిగింది. 27 తులాల బంగారు నగలు,150 తులాల వెండి ఆభరణాలు అపహరించబడినవి. వీటి విలువ రూ.22 వేలువుంటుందని అంచనా. 15వ తేదీన సాయంత్రం పోలీసులకు ఫిర్యాదు చేయబడింది.

పోలీస్ సర్కిల్ ఇన్‌స్పెక్టర్ శ్రీ అశోక్ కుమార్, సబ్—ఇన్‌స్పెక్టర్ శ్రీ సీతారాం దర్యాప్తు చేస్తున్నారు. పోలీస్ సూపరింటెండెంట్ శ్రీ డి. వి. నరసింహమూర్తి, పోలీస్ డిప్యూటీ సూపరింటెండెంట్ శ్రీ ప్రతాపరెడ్డి చోరీ జరిగిన స్థలాన్ని చూచారు. ఇంతవరకు ఆచూకీ ఏమీ తెలియలేదు. (స్వ.వి.)

అంతర్జాతీయ బాలల సంవత్సరం: భారత్ విరాళం

మనిలా, మే 20 : బాలల అంతర్జాతీయ సంవత్సరం సందర్భంగా భారత్ లక్షడలర్లు విరాళంగా ప్రకటించింది. ఇలా విరాళ మిస్తున్న తొలి దేశం భారత్. 1979 బాలల అంతర్జాతీయ సంవత్సరంగా పరిగణింపబడుతుంది.

ఈ అంతర్జాతీయ బాలల సంవత్సరం ఉత్సవ నిర్వహణ సంస్థ డైరెక్టరు శ్రీ జాన్ గ్రగ్ నేడిక్కడ వెల్లడించారు. జెనీవా, న్యూయార్కులో ఈ సంస్థ నెలకొల్పబడింది. 1979 కి ముందు ఆ సీదవ కూడా బాలల కార్యక్రమాల నిర్వహణకు జాతీయ స్థాయిలో సంఘాలను ఏర్పాటు చేయవలసిందిగా పెక్కు దేశాలకు ఈ సంస్థ మాచించింది. స్వయంగా ఏ కార్యక్రమాలను ఇది ప్రారంభించదు. 1979 అన్ని దేశాలకు అద్భుత అవకాశమని శ్రీ గ్రగ్ చెప్పారు. ప్రపంచ మంతటా బాలల సంక్షేమానికి శాశ్వత కార్యక్రమాల అమలుకు ఇది ఒక ప్రారంభ మేనని వివరించారు.

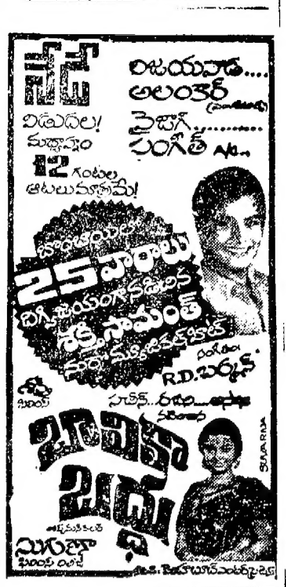

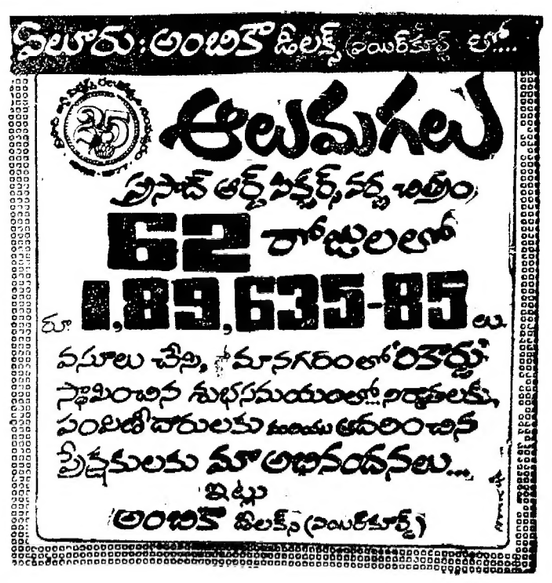

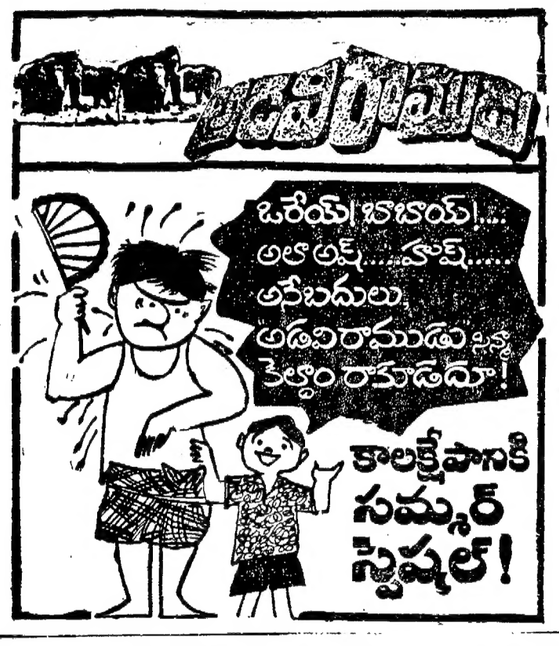

26-5-77 ఉదయం ఆటతో స్వప్న (ఏ సి) - కాకినాడ
27-5-77 ఉదయం ఆటతో విజయలక్ష్మి - గుంటూరు
—పంపిణీ : మెహబూబ్ ఎంటర్‌ప్రైజెస్

Printed and Published for Nageswara Rao Estates Private Ltd., by S. Nageswara Rao at the Andhra Patrika Press, Basheer Bagh, Hyderabad-29, Editor: S. Radhakrishna. Phones: 36992 & 35867.